



Kennziffer
A VI 5 vj
4/05

Statistische Berichte

Sozialversicherungspflichtig beschäftigte Arbeitnehmer in Bayern am 31. Dezember 2005

Teil I der Ergebnisse der Beschäftigtenstatistik



Herausgegeben im
September 2006
Bestellnummer:
A65013 200544
Einzelpreis:
14,20 €

Statistisches Jahrbuch für Bayern 2005

- 576 Seiten
- Tabellenwerk mit den wichtigsten statistischen Daten zum Freistaat Bayern
- 64 Schaubilder
- Bayernkarten mit Regierungsbezirken, Landkreisen und kreisfreien Städten, Regionen
- Geographische und meteorologische Angaben
- auch auf CD-ROM

Inhalt

- Zeitreihen • Zeitreihen zu sämtlichen statistischen Bereichen für die Jahre 1960, 1970, 1980, 1990, 2003 und 2004
- Bevölkerung und Kultur • Bevölkerungsstand und -bewegung, Gesundheitswesen, Bildung und Kultur, Rechtspflege, Wahlen, Erwerbstätigkeit
- Wirtschaft und Finanzen • Land- und Forstwirtschaft, Produzierendes Gewerbe, Bautätigkeit, Wohnungswesen, Handel und Gastgewerbe, Verkehr, Geld und Kredit, Versicherungen, Öffentliche Finanzen, Preise
- Soziale Verhältnisse • Öffentliche Sozialleistungen, Löhne und Gehälter, Versorgung und Verbrauch
- Gesamte Volkswirtschaft • Entstehung, Verteilung und Verwendung des Sozialproduktes, Umweltschutz
- Regionaldaten • Strukturdaten der Landkreise, kreisfreien Städte, Regierungsbezirke und Regionen
- Bund und Länder • Wichtige Strukturdaten Deutschlands und aller Bundesländer
- Bayern in Europa • Strukturdaten der Mitgliedsstaaten der EU
- Sachverzeichnis • Merkmalsbezogen tief gegliedert

www.statistik.bayern.de/veroeffentlichungen/webshop

Weitere Bestellmöglichkeiten finden Sie im Impressum.



Zeichenerklärung

- | | | | |
|---|--|-----|--|
| 0 | = mehr als nichts, aber weniger als die Hälfte der kleinsten in der Tabelle nachgewiesenen Einheit | () | = Nachweis unter dem Vorbehalt, dass der Zahlenwert erhebliche Fehler aufweisen kann |
| - | = nichts vorhanden | p | = vorläufiges Ergebnis |
| / | = keine Angaben, da Zahlen nicht sicher genug | r | = berichtiges Ergebnis |
| · | = Zahlenwert unbekannt oder geheimzuhalten | s | = geschätztes Ergebnis |
| x | = Tabellenfach gesperrt, da Aussage nicht sinnvoll | ≙ | = entspricht |

Auf- und Abrundungen

Im allgemeinen ist ohne Rücksicht auf die Endsummen auf- bzw. abgerundet worden. Deshalb können sich bei der Summierung von Einzelangaben geringfügige Abweichungen zu den Endsummen ergeben. Bei Aufgliederungen einer Gesamtheit in Prozent kann die Summe der Einzelwerte wegen Rundens vom Wert 100 % abweichen. Eine Abstimmung auf 100 % erfolgt im allgemeinen nicht.

Impressum

Verleger, Herausgeber und Druck: Bayerisches Landesamt für Statistik und Datenverarbeitung
Neuhauser Straße 8, 80331 München
Briefanschrift: 80288 München
Telefon: 089 2119 255; Telefax: (089) 2119 607
E-Mail: vertrieb@statistik.bayern.de
Internet: <http://www.statistik.bayern.de>

© Vervielfältigung und Verbreitung, auch auszugsweise, bedürfen der Genehmigung des Herausgebers. In Druckwerken sind für nicht gewerbliche Zwecke Vervielfältigung und Verbreitung, auch auszugsweise, mit Quellenangabe gestattet.

Inhaltsübersicht

Textteil	Seite
Vorbemerkungen	2
Methodische Erläuterungen	2
Begriffliche Erläuterungen	4
Schaubilder	
1. Von der Meldung des Arbeitgebers zur Statistik	8
2. Veränderung der sozialversicherungspflichtig Beschäftigten am Arbeitsort am 31. Dezember 2005 gegenüber dem Vorjahresquartal in den kreisfreien Städten und Landkreisen Bayerns	9
3. Sozialversicherungspflichtig Beschäftigte am Arbeitsort in Bayern jeweils zum Quartalsende seit 1995	10
4. Sozialversicherungspflichtig Beschäftigte am Arbeitsort in Bayern am 31. Dezember 2004 und 2005 nach Altersgruppen und Geschlecht	10
5. Sozialversicherungspflichtig Beschäftigte am Arbeitsort in Bayern am 31. Dezember 2005 nach Wirtschaftsabschnitten, Geschlecht und Teilzeitbeschäftigung	11
Tabellenteil	
1. Strukturdaten über sozialversicherungspflichtig Beschäftigte am Arbeitsort in Bayern am 31.12.2005	12
2. Sozialversicherungspflichtig Beschäftigte am Arbeitsort in Bayern seit 1997 jeweils zum 31.12. nach Vollzeit-/Teilzeitbeschäftigung, Wirtschaftsbereichen sowie nach Geschlecht	14
3. Sozialversicherungspflichtig Beschäftigte am Arbeitsort sowie am Wohnort in den kreisfreien Städten und Landkreisen Bayerns am 31.12.2005 nach Wirtschaftsbereichen, Geschlecht, Teilzeitbeschäftigung und Staatsangehörigkeit	16
4. Sozialversicherungspflichtig Beschäftigte am Arbeitsort in Bayern am 31.12.2005 nach Wirtschaftsabschnitten und -unterabschnitten, nach Vollzeit- und Teilzeitbeschäftigungen und nach Deutschen und Ausländern sowie nach Geschlecht	22
5. Sozialversicherungspflichtig Beschäftigte am Arbeitsort in Bayern am 31.12.2005 nach zusammengefassten Wirtschaftsabschnitten, deutschen und ausländischen Beschäftigten und Altersgruppen sowie nach Geschlecht	24
6. Sozialversicherungspflichtig Beschäftigte am Arbeitsort in Bayern am 31.12.2005 nach zusammengefassten Wirtschaftsabschnitten, Altersgruppen, Ausländer/-innen, beruflicher Ausbildung sowie nach Geschlecht	26
7. Ausländische sozialversicherungspflichtig Beschäftigte am Arbeitsort in Bayern am 31.12.2005 nach zusammengefassten Wirtschaftsabschnitten, Altersgruppen und ausgewählten Staatsangehörigkeiten sowie nach Geschlecht	28
8. Sozialversicherungspflichtig Beschäftigte am Arbeitsort in den kreisfreien Städten und Landkreisen Bayerns am 31.12.2005 nach Deutschen und Ausländern, Vollzeit- und Teilzeitbeschäftigten sowie nach Geschlecht	32
9. Sozialversicherungspflichtig Beschäftigte am Arbeitsort in den kreisfreien Städten und Landkreisen Bayerns am 31.12.2005 nach Wirtschaftsabschnitten sowie nach Geschlecht	36
10. Sozialversicherungspflichtig Beschäftigte am Wohnort in Bayern am 31.12.2005 nach Berufsbereichen, -abschnitten und ausgewählten -gruppen sowie beruflicher Ausbildung und nach Geschlecht	44
11. Sozialversicherungspflichtig Beschäftigte am Wohnort in Bayern am 31.12.2005 nach Berufsbereichen, -abschnitten und ausgewählten -gruppen, Geschlecht, Vollzeit-/Teilzeitbeschäftigten sowie nach Deutschen und Ausländern	48
12. Sozialversicherungspflichtig Beschäftigte am Wohnort in den kreisfreien Städten und Landkreisen Bayerns am 31.12.2005 nach Geschlecht, Ausbildungsabschlüssen, Altersklassen sowie Auszubildende	50
Anhang	
Klassifikation der Wirtschaftszweige, Ausgabe 2003 (WZ 2003) - Tiefengliederung bis zur Ebene der Wirtschaftsgruppe	58
Zusammengefasste Wirtschaftsabschnitte für Veröffentlichungszwecke innerhalb der Beschäftigtenstatistik	65

Vorbemerkungen

In diesem Bericht werden in vierteljährlichem Abstand Ergebnisse über die sozialversicherungspflichtig beschäftigten Arbeitnehmer in tiefer wirtschaftlicher und regionaler Gliederung (Kreisebene) sowie nach demographischen und erwerbsstatistischen Merkmalen wie z.B. Alter, Geschlecht, berufliche Tätigkeit und Ausbildungsabschluss jeweils für das Quartalsende bereitgestellt. Die Basis hierfür bilden Auswertungen aus der Beschäftigtenstatistik der Bundesagentur für Arbeit.

Die bisherige Differenzierung der sozialversicherungspflichtig Beschäftigten nach Arbeitern/Arbeiterinnen und Angestellten ist zum 1. Januar 2005 mit dem Gesetz zur Organisationsreform in der gesetzlichen Rentenversicherung RVOrgG vom 9. Dezember 2004 aufgegeben worden. Ein weiterer Nachweis ist nicht mehr möglich bzw. nicht vorgesehen.

Zusätzlich erscheinen einmal jährlich, jeweils zum Stichtag 30. Juni, ein Bericht über die sozialversicherungspflichtig beschäftigten Arbeitnehmer in den Gemeinden sowie ein Bericht mit Auswertungen zum Pendlerverhalten der Beschäftigten.

Beginnend mit der Aufbereitung des Datenmaterials zum Stichtag 31. März 2003 kam im Landesamt ein neues Tabellenprogramm zum Einsatz, mit dem die Berichterstattung gegenüber früheren Stichtagen ausgeweitet wurde. Damit kann dem Informationsbedürfnis der Nutzer der Beschäftigtenstatistik noch mehr als bisher Rechnung getragen werden. Im Zuge der Umstellung auf das neue Tabellenprogramm fand zugleich auch eine Anpassung an die Aufbereitungspraxis der Bundesagentur für Arbeit statt. Dies führte dazu, dass – im Gegensatz zu früheren Aufbereitungen – fehlerhafte Signierungen zu einzelnen Merkmalen im Datenmaterial nicht mehr sachlogisch korrigiert, sondern konsequent als Fälle „ohne Angabe“ gekennzeichnet wurden.

Mit in Kraft treten des Gesetzes zur Neuregelung der geringfügigen Beschäftigungsverhältnisse zum 1. April 1999 wurde die Beitragspflicht zur Sozialversicherung auf einen Teil der bis dahin von der Beitragszahlung nicht erfassten geringfügigen Beschäftigungsverhältnisse ausgeweitet. Soweit Personen ausschließlich beitragspflichtige geringfügige Beschäftigungsverhältnisse ausüben, sind sie in den Nachweisungen dieser Veröffentlichung nicht enthalten.

Bedingt durch die Neuordnung des Meldeverfahrens wurde die Aufbereitung der Beschäftigtenstatistik bei der Bundesagentur für Arbeit zum Berichtsstichtag 30. Juni 1999 auf ein neues Verfahren umgestellt. Dies hat zur Folge, dass die direkte Vergleichbarkeit mit Auswertungen zu früheren Stichtagen aus methodischer Sicht nur eingeschränkt gegeben ist.

Ferner haben die Ergebnisse der Beschäftigtenstatistik bis drei Jahre nach dem Stichtag vorläufigen Charakter. Die Bundesagentur für Arbeit behält sich vor, diese in begründeten Fällen innerhalb dieses Zeitraums zu ändern. Für die eindeutige Bezeichnung des Datenmaterials ist daher neben dem Berichtsstichtag zusätzlich auch die Angabe des Auswertungsstandes (des sog. Dateistandes) erforderlich. Dem vorliegenden Bericht liegt der Auswertungsstand vom Juni 2006 zugrunde.

Methodische Erläuterungen

Einführung

Die Beschäftigtenstatistik beruht auf dem integrierten Meldeverfahren zur Sozialversicherung (gesetzliche Kranken- und Renten- und Pflegeversicherung) und zur Bundesagentur für Arbeit (Arbeitslosenversicherung), das mit Wirkung vom 1. Januar 1973 im früheren Bundesgebiet eingeführt worden ist. Dieses Verfahren verlangt von den Arbeitgebern für alle sozialversicherungspflichtig beschäftigten Arbeitnehmer („Beschäftigte“) einheitliche und automationsgerechte Meldungen über demographische, erwerbsstatistische und sozialversicherungsrechtliche Tatbestände. Die maschinelle Verarbeitung der anfallenden Meldungen ermöglicht sowohl Auswertungen zur laufenden Arbeitsmarkt- und Konjunkturbeobachtung als auch weitergehende Strukturanalysen und -vergleiche in größeren Zeitabständen.

Rechtsgrundlage

Die gesetzliche Grundlage für die Durchführung der Statistik sozialversicherungspflichtig Beschäftigter ist seit dem 1. Januar 1998 das Dritte Buch Sozialgesetzbuch - Arbeitsförderung - (SGB III) vom 24. März 1997 (BGBl. I S. 594), in der Fassung der zwischenzeitlich erfolgten Änderungen. Nach § 281 SGB III hat die Bundesagentur für Arbeit - wie nach der bis dahin geltenden Regelung des Arbeitsförderungsgesetzes (AFG) - aus den in ihrem Geschäftsbereich anfallenden Daten Statis-

tiken, insbesondere über Beschäftigung und Arbeitslosigkeit der Arbeitnehmer und über die Leistungen der Arbeitsförderung, zu erstellen. Sie ist auch unverändert damit beauftragt, auf der Grundlage der Meldungen nach § 28a des Vierten Buches Sozialgesetzbuch - Sozialversicherung - (SGB IV vom 23. Dezember 1976 (BGBl. I S. 3845), in der Fassung zwischenzeitlicher Änderungen) eine Statistik sozialversicherungspflichtig Beschäftigter zu erstellen.

Aufgabe der Statistischen Ämter des Bundes und der Länder ist es, in Ergänzung dazu im Rahmen des erwerbsstatistischen Gesamtsystems, wichtige Tabellen zu erstellen, für allgemeine Zwecke zu veröffentlichen und sie mit den Beschäftigten- und Entgeltangaben aus anderen Quellen zu koordinieren. Die Bundesagentur für Arbeit stellt dem Statistischen Bundesamt und den Statistischen Ämtern der Länder die hierfür erforderlichen anonymisierten Einzeldaten zu sozialversicherungspflichtig Beschäftigten gem. § 282a Abs. 1 SGB III zur Verfügung.

Auskunftspflichtige

Auskunftspflichtig sind gemäß den Vorschriften der Verordnung über die Erfassung und Übermittlung von Daten für die Träger der Sozialversicherung (Datenerfassungs- und -übermittlungsverordnung – DEÜV) die Arbeitgeber. Sie müssen an die Träger der Sozialversicherung Meldungen verschiedenen Inhalts über die in ihren Betrieben sozialversicherungspflichtig beschäftigten Arbeitnehmer erstatten. Anlass, Form und Fristen für diese richten sich nach den Vorschriften des zweiten Abschnittes der DEÜV (§§ 6 bis 13).

Erfasster Personenkreis

Für alle Arbeitnehmer einschließlich der zu ihrer Berufsausbildung Beschäftigten, die kranken-, renten- und/oder pflegeversicherungspflichtig oder beitragspflichtig nach dem Arbeitsförderungsgesetz sind oder für die Beitragsanteile zu den gesetzlichen Rentenversicherungen zu entrichten sind (§ 3 DEÜV), erstellt der Arbeitgeber zu Beginn der Beschäftigung eine Anmeldung (§ 6 DEÜV), zum Ende der Beschäftigung eine Abmeldung (§ 8 DEÜV) und am Jahresende eine Jahresmeldung (§ 10 DEÜV) für alle Beschäftigten zum Stichtag 31. Dezember.

Damit werden in der Regel alle Arbeitnehmer und die zu ihrer Auszubildung Beschäftigten erfasst, zusammen in Bayern rund 70 Prozent aller Erwerbstätigen.

Beamte, Selbständige, Mithelfende Familienangehörige und ausschließlich geringfügig Be-

schäftigte sind in der Statistik der sozialversicherungspflichtig beschäftigten Arbeitnehmer nicht enthalten.

Wehr- und Zivildienstleistende, die ihren Dienst aus einer ungekündigten Beschäftigung heraus ableisten, sind ebenso wie die Arbeitnehmer, die wegen Krankheit (Arbeitsunfähigkeit nach der Lohnfortzahlung), Schlechtwettergeldbezug oder wegen Erziehungsurlaub ihre Beschäftigung unterbrochen haben, im erfassten Personenkreis enthalten. Für sie erstellt der Arbeitgeber eine Unterbrechungsmeldung (§ 9 DEÜV).

Meldeweg

Die vom Arbeitgeber mitzuteilenden Merkmale und Tatbestände sind in § 28a Abs. 1 bis 4 SGB IV geregelt und umfassen u.a. die Adresse und Versicherungsnummer des/der Beschäftigten, demographische Merkmale, Angaben über die ausgeübte Tätigkeit sowie die Beitragsgruppen zur Kranken-, Renten- und Arbeitslosenversicherung.

Mit in Kraft treten der DEÜV zum 1. Januar 1999 wurde die elektronische Datenübermittlung bzw. die Datenübermittlung mittels Datenträger als Übermittlungsstandard des Regelfalles eingeführt (§ 16 DEÜV). Die Arbeitgeber übermitteln ihre Meldungen an die im Zulassungsbescheid bezeichneten Annahmestellen (die zuständigen Krankenkassen oder die von ihnen beauftragten Annahmestellen). Diese prüfen die Meldungen auf formale und inhaltliche Richtigkeit und nehmen - falls erforderlich - Korrekturen vor. Die Weiterleitung der von den Annahmestellen geprüften Daten erfolgt innerhalb von 5 Arbeitstagen an die in § 34 DEÜV genannten Stellen. Dies sind für Versicherte der Bahnversicherungsanstalt und der Seekasse die Datenstelle der Rentenversicherungsträger, für Versicherte der knappschaftlichen Krankenversicherung unmittelbar die Bundesknappschaft, wenn diese die Rentenversicherung durchführt, für die übrigen Versicherten die Bundesversicherungsanstalt für Angestellte.

Nach einer weiteren Prüfung werden die für die Arbeitsverwaltung relevanten Daten an die Bundesagentur für Arbeit übermittelt.

Nach dem Gesetz zur Organisationsreform in der gesetzlichen Rentenversicherung (RVOrgG) vom 9. Dezember 2004 entfällt die Unterscheidung Arbeiter/Angestellte ab dem 1. Januar 2005 und wird durch den Begriff „Beschäftigte“ ersetzt.

Die Bundesagentur für Arbeit führt für jeden Versicherten unter seiner Versicherungsnummer ein so genanntes Versichertenkonto, auf

dem alle eingehenden Meldungen in der Reihenfolge des Wirksamkeitsdatums gespeichert werden. Diese Versichertendatei ist die Grundlage der Auszählungen für statistische Zwecke.

Die Bundesagentur für Arbeit stellt dem Statistischen Bundesamt anonymisiertes Datenmaterial für Auswertungen im Rahmen des erwerbsstatistischen Berichtssystems und zur Weitergabe an die Statistischen Landesämter zur Verfügung, die dieses Material insbesondere für vertiefte Regionalanalysen nutzen (vgl. Schaubild 1 auf Seite 8).

Merkmale

Als auswertbare Merkmale der Beschäftigtenstatistik stehen zur Verfügung:

- Altersjahr
- Geschlecht
- Staatsangehörigkeit
- Erreichter allgemeiner und beruflicher Ausbildungsabschluss
- Auszubildende(r)
- Stellung im Betrieb als Facharbeiter/-in, Meister/-in oder Polier
- andere(r) Vollzeitbeschäftigte(r)
- Ausgeübte Tätigkeit (Beruf)
- Vollzeit-/Teilzeitbeschäftigung
- Wirtschaftszweig
- Arbeitsort und Wohnort

Begriffliche Erläuterungen

Sozialversicherungspflichtig Beschäftigte

Hierzu zählen alle Arbeitnehmer einschl. der zu ihrer Berufsausbildung Beschäftigten, die kranken-, renten-, pflegeversicherungspflichtig und/oder beitragspflichtig nach dem Recht der Arbeitsförderung oder für die von den Arbeitgebern Beitragsanteile nach dem Recht der Arbeitsförderung zu entrichten sind. Daneben besteht in wenigen Fällen auch für Selbständige Versicherungspflicht in der Sozialversicherung.

Wehr- und Zivildienstleistende gelten dann als versicherungspflichtig Beschäftigte, wenn sie ihren Dienst aus einem weiterhin bestehenden Beschäftigungsverhältnis heraus angetreten haben und nur wegen der Ableistung dieser Dienstzeiten kein Entgelt erhalten.

Nicht zu den sozialversicherungspflichtig Beschäftigten zählen dagegen der weitaus überwiegende Teil der Selbständigen, die mithel-

fenden Familienangehörigen sowie die Beamten.

Ab dem Stichtag 1. April 1999 sind die gesetzlichen Regelungen zur Sozialversicherungspflicht geringfügiger Beschäftigungsverhältnisse grundlegend geändert bzw. ab dem Stichtag 1. April 2003 modifiziert worden. Nach der maßgebenden Regelung des § 8 SGB IV (neu) wird zwar nach wie vor zwischen kurzfristigen Beschäftigungen (als „kurzfristig“ gilt eine Tätigkeit immer dann, wenn sie nach ihrer Eigenart oder im Voraus vertraglich auf höchstens zwei Monate oder 50 Arbeitstage begrenzt ist) auf der einen und geringfügig entlohnten Tätigkeiten (als „geringfügig entlohnt“ ist eine Tätigkeit immer dann zu klassifizieren, wenn bestimmte Einkommenshöchstgrenzen nicht überschritten werden) auf der anderen Seite unterschieden. Ab dem vorgenannten Stichtag gilt allerdings eine einheitliche und gegenwärtig auf 400 Euro festgeschriebene Entgeltgrenze (unter Wegfall der bisherigen zeitlichen Begrenzung).

Mit dem Gesetz zur Neuregelung der geringfügigen Beschäftigungsverhältnisse vom 24. März 1999 mit Wirkung vom 1. April 1999 bzw. mit der Modifizierung zum 1. April 2003 (Einführung der sogenannten „Mini-Jobs“ mit Nichtanrechnung des ersten Mini-Jobs auf eine bereits vorliegende Hauptbeschäftigung) sind Arbeitgeber verpflichtet, auch für Personen, die ausschließlich so genannte geringfügig entlohnte Tätigkeiten ausüben, pauschalierte Beiträge zur Kranken- und Rentenversicherung zu entrichten, wobei der Beitrag zur Rentenversicherung von den Beschäftigten zur Erlangung verbesserter Leistungsansprüche durch freiwillige Zuzahlungen aufgestockt werden kann.

Ausschließlich geringfügig entlohnte Personen, die nur wegen der gesetzlichen Neuregelung in den Kreis der sozialversicherungspflichtig Beschäftigten gelangt sind, werden in dieser Veröffentlichung bis auf weiteres nicht nachgewiesen. Die Berichterstattung über diesen Personenkreis wird von der Bundesagentur für Arbeit wahrgenommen.

Personen, die als einzige Tätigkeit eine kurzzeitige Beschäftigung im Sinne des § 8 Abs.1 SGB IV (neu) ausüben, bleiben auch nach den neuen rechtlichen Regelungen frei von der Versicherungspflicht und sind daher ebenfalls nicht in den ausgewiesenen Daten enthalten.

Seit 1990 waren folgende Beträge für die Abgrenzung geringfügiger Tätigkeiten maßgebend:

Zeitraum	Monatliches Entgelt
1.1.1990 - 31.12.1990	240 €
1.1.1991 - 31.12.1991	245 €
1.1.1992 - 31.12.1992	256 €
1.1.1993 - 31.12.1993	271 €
1.1.1994 - 31.12.1994	286 €
1.1.1995 - 31.12.1995	297 €
1.1.1996 - 31.12.1996	302 €
1.1.1997 - 31.12.1997	312 €
1.1.1998 - 31.12.1998	317 €
1.1.1999 - 31.12.2001	322 €
1.1.2002 - 31.03.2003	325 €
seit 1.4.2003	400 €

Alter

Mit dem Stichtag 31. März 1980 beginnend, wird bei jeder Auszählung das genaue Alter der Beschäftigten am jeweiligen Stichtag ermittelt. Die Berechnung des Alters erfolgt danach nicht wie früher nach der "Geburtsjahrmethode", sondern nach der "Altersjahrmethode". Die Angaben beziehen sich bei dieser Art der Darstellung auf das Alter am Auszählungsstichtag und enthalten für die Auswertungsstichtage 31. März, 30. Juni und 30. September Personen, die zwei unterschiedlichen Geburtsjahrgängen angehören.

Ausbildung

Nachgewiesen wird hier die abgeschlossene Berufsausbildung des Beschäftigten. Die Angaben beziehen sich dabei auf den höchsten erreichten Abschluss, auch wenn diese Ausbildung für die derzeit ausgeübte Tätigkeit nicht vorgeschrieben oder verlangt ist. In den Tabellen werden folgende Kategorien unterschieden:

- Berufsfach-/Fachschule einschl. Lehr-/Anlernausbildung
- Fachhochschule einschl. Ingenieurschulen
- Wissenschaftliche Hochschule, Universität einschl. Lehrerausbildung

Ausländer

Als Ausländer gelten alle Personen, die nicht Deutsche im Sinne des Artikels 116 Abs. 1 des Grundgesetzes (GG) sind.

Beruf

Maßgebend für die Berufsbezeichnung ist allein die ausgeübte Tätigkeit und nicht der erlernte bzw. früher ausgeübte Beruf. Die ausgeübte Tätigkeit wird nach der jeweils aktuells-

ten Ausgabe des Schlüsselverzeichnisses für die Angaben zur Tätigkeit in den Versicherungsnachweisen – herausgegeben von der Bundesagentur für Arbeit – verschlüsselt. Die darin enthaltenen Schlüsselzahlen entsprechen den Berufsordnungen. Grundlage der 3-stelligen Signierung ist das systematische Verzeichnis der Berufe nach Berufsbereichen, Berufsgruppen und Berufsordnungen der Bundesanstalt für Arbeit in überarbeiteter Fassung aus dem Jahr 1988, das seinerseits auf der Klassifizierung der Berufe des Statistischen Bundesamtes, Ausgabe 1975, beruht.

Beschäftigte in beruflicher Ausbildung

Hierzu rechnen Personen, die als Auszubildende beschäftigt sind. Zu diesem Kreis zählen neben den Auszubildenden nach dem Berufsbildungsgesetz vom 14. August 1969 (BBiG) auch Anlernlinge, Praktikanten, Volontäre, Schüler an Schulen des Gesundheitswesens sowie Teilnehmer an den von der Bundesagentur für Arbeit geförderten Maßnahmen zur beruflichen Fortbildung, Umschulung und betrieblichen Einarbeitung.

Regionale Zuordnung

Die sozialversicherungspflichtig Beschäftigten werden sowohl am (inländischen) Arbeitsort als auch am Wohnort nachgewiesen. Als Arbeitsort gilt die Gemeinde, in der der Betrieb angesiedelt ist, in dem die Arbeitnehmer beschäftigt sind. Die Zuordnung zum Wohnort richtet sich nach den dem Arbeitgeber gegenüber angegebenen melderechtlichen Verhältnissen. Der Gebietsstand ist jeweils stichtagsbezogen.

Sozialversicherungspflichtig Beschäftigte, die nicht am angegebenen Wohnort arbeiten, werden in der Ergebnisdarstellung auch als „Auspendler“, Beschäftigte, die nicht am Arbeitsort wohnen bzw. gemeldet sind, als „Einpenderler“ bezeichnet. Aus der Sicht des Arbeitsortes ist der „Pendlersaldo“ positiv oder negativ, je nachdem ob die Zahl der „Einpenderler“ die der „Auspendler“ übersteigt oder nicht.

Voll-/Teilzeitbeschäftigte

Der Unterscheidung der sozialversicherungspflichtig beschäftigten Arbeitnehmer nach Voll- und Teilzeitbeschäftigten liegen die von den Arbeitgebern in den Meldebogen zu machenden Angaben über die arbeitsvertraglich vereinbarte Wochenarbeitszeit zugrunde, und zwar in folgender Gliederung:

- Vollbeschäftigt,

- Teilzeitbeschäftigt mit einer Wochenarbeitszeit von weniger als 18 Stunden,
- Teilzeitbeschäftigt mit einer Wochenarbeitszeit von 18 Stunden und mehr, jedoch nicht vollbeschäftigt.

Wirtschaftszweig

Der Wirtschaftszweig wurde nach der Klassifikation der Wirtschaftszweige, Ausgabe 2003 (WZ 2003) verschlüsselt. Diese Systematik basiert auf der statistischen Systematik der Wirtschaftszweige in der Europäischen Gemeinschaft (NACE Rev. 1.1), die in den Mitgliedstaaten der EU verbindlich als Standardklassifikation der wirtschaftlichen Tätigkeiten vorgeschrieben wurde. Die WZ 2003 gliedert sich formal in

17	Abschnitte	A	-	Q
31	Unterabschnitte	AA	-	QA
60	Abteilungen	01	-	99
222	Gruppen	01.1	-	99.0
513	Klassen	01.11	-	99.00
1 041	Unterklassen	01.11.1	-	99.00.3

und entspricht bis zur Gliederungsebene der Wirtschaftsklasse der NACE Rev.1.1. Sie unterscheidet sich von der europäischen Wirtschaftszweigsystematik durch die Einfügung der fünfstellig numerisch verschlüsselten Unterklasse.

Grundsätzlich sind die wirtschaftsfachlichen Ergebnisse der Beschäftigtenstatistik mit anderen deutschen und europäischen Wirtschaftsstatistiken vergleichbar. Darüber hinaus ist eine Vergleichbarkeit hinsichtlich der nach Abschnitten und Abteilungen gegliederten Ergebnisse auch mit außereuropäischen Datenquellen gegeben, soweit diesen die Wirtschaftszweigsystematik der Vereinten Nationen (ISIC Rev.3.1) zugrunde liegt.

Bei einer Zusammenführung von Angaben der Beschäftigtenstatistik mit anderen Datenquellen kann dennoch die Vergleichbarkeit aus methodischen Gründen eingeschränkt sein. Dies gilt vor allem auch bei einer Gegenüberstellung von Beschäftigtenzahlen aus anderen statistischen Erhebungen. So können Abweichungen darauf beruhen, dass sich die wirtschaftssystematische Klassifizierung auf unterschiedliche statistische Einheiten (Unternehmen / Betrieb = örtliche Einheit) bezieht. Sie ergeben sich fast zwangsläufig dann, wenn die Vergleichsergebnisse nicht ebenfalls durch die Befragung der statistischen Einheit gewonnen, sondern – wie beim Mikrozensus, der jährlichen Repräsentativstatistik der Bevölkerung und des Arbeitsmarktes – beim Erwerbstätigen selbst erhoben worden sind. Er-

gebnisunterschiede können u.a. auch auf fehlender Übereinstimmung der Bezugsgrößen bei der Festlegung der wirtschaftsfachlichen Zugehörigkeit der Einheit beruhen, die bei mehreren unterschiedlichen wirtschaftlichen Betätigungen der Wirtschaftseinheit nach dem Schwerpunkt bestimmt werden muss.

Bei dieser Schwerpunktbestimmung werden grundsätzlich die Wertschöpfungsanteile bzw. die Umsatzanteile, und nur in Fällen, in denen solche nicht zur Verfügung stehen, hilfsweise die Zahl der Beschäftigten herangezogen. Eine solche Behelfslösung gilt auch für die Beschäftigtenstatistik. Außerdem sind hier Besonderheiten zu beachten, die hinsichtlich der Definition der wirtschaftsfachlich zu klassifizierenden Einheit bestehen:

So gilt als „Betrieb“ – dessen wirtschaftlicher Schwerpunkt maßgebend für die wirtschaftsfachliche Zuordnung der sozialversicherungspflichtig Beschäftigten ist – im Sinne der Beschäftigtenstatistik immer die Einheit, für die zur Durchführung des gemeinsamen Meldeverfahrens zur Sozialversicherung dem meldepflichtigen Arbeitgeber eine Betriebsnummer zur Verfügung gestellt worden ist. Dies ist im Allgemeinen die wirtschaftsfachlich abgrenzbare und regional abgegrenzte Niederlassung / Arbeitsstätte, im Sinne der NACE Rev.1.1 die örtliche Einheit, in der sozialversicherungspflichtig Beschäftigte tätig sind. Der „Betrieb“ kann jedoch auch aus mehreren Niederlassungen eines Unternehmens mit gleichem wirtschaftsfachlichem Schwerpunkt bestehen, die zur Vereinfachung des Meldeverfahrens zusammengefasst werden dürfen, allerdings nur dann, wenn sie innerhalb derselben Gemeinde liegen.

Die WZ 2003 wurde im Bereich der Beschäftigtenstatistik mit der Aufbereitung des Datenergebnisses zum Stichtag 30. Juni 2003 eingeführt. Sie stellt eine behutsame Weiterentwicklung der bis dahin verwendeten Klassifikation der Wirtschaftszweige, Ausgabe 1993 (WZ 93) dar. Im Gegensatz zur Einführung der WZ 93, die in dieser Veröffentlichungsreihe zum Berichtsstichtag 30. September 1998 vollzogen wurde, ergeben sich somit keine signifikanten Strukturveränderungen, so dass es zu keinen nennenswerten Brüchen in den statistischen Zeitreihen kommt.

Die wirtschaftsfachlichen Ergebnisgliederungen in dieser Veröffentlichung folgen im Wesentlichen den Abschnitten und Unterabschnitten der WZ 2003. Gleichwohl wurden diese Gliederungsebenen – um den Konsumentenbedürfnissen besser Rechnung zu tragen –

nicht unverändert übernommen. So werden zum einen über Unterabschnitte hinaus auch Angaben für ausgewählte Abteilungen und Gruppen nachgewiesen. Zum anderen sind – in Anlehnung an die Ergebnistabellen der vorerwähnten jährlichen Repräsentativstatistik der Bevölkerung und des Arbeitsmarktes (Mikrozensus) – auch Zusammenfassungen gebildet worden, die in der NACE Rev.1.1 nicht definiert sind, für bestimmte wirtschaftsstrukturell gegliederte Darstellungen, z.B. nach Wirtschaftssektoren, aber geeignet erscheinen.

Grundsätzlich anzumerken ist ferner, dass über die hier vorgelegten Ergebnisgliederungen hinaus in den Statistischen Ämtern von Bund und Ländern Angaben bis auf die Ebene der dreistellig numerisch verschlüsselten Gruppe zur Verfügung stehen, die gleichzeitig der Tiefgliederung für den Mikrozensus entspricht (vgl. hierzu Anhang).

1. Von der Meldung des Arbeitgebers zur Statistik

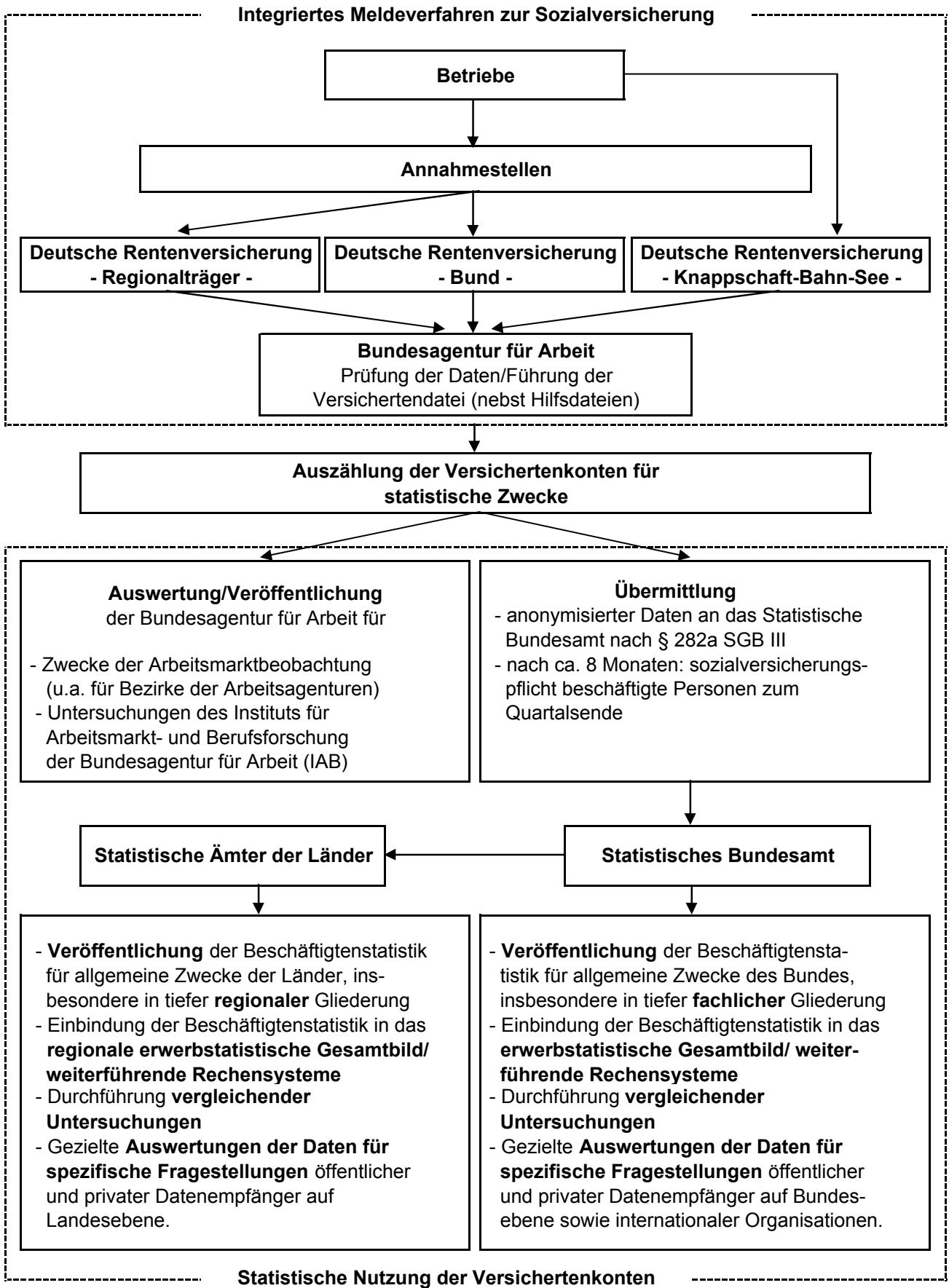

2. Veränderung der sozialversicherungspflichtig Beschäftigten am Arbeitsort am 31. Dezember 2005 gegenüber dem Vorjahresquartal in den kreisfreien Städten und Landkreisen Bayerns

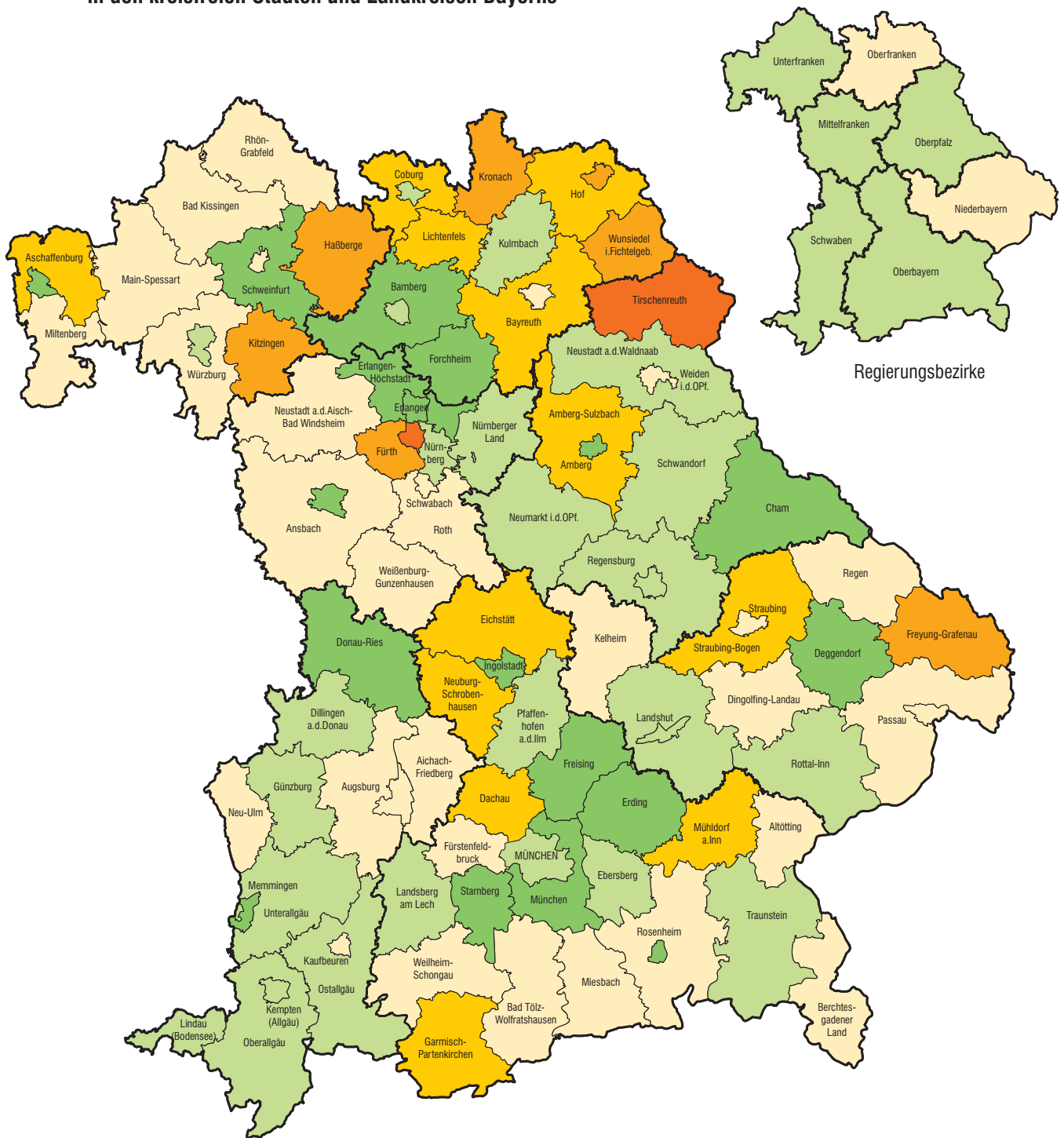

Abnahme in Prozent

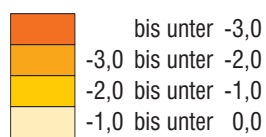

Häufigkeit

2
7
12
31

Zunahme in Prozent

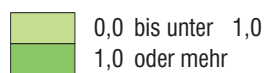

Minimum: Krfr. St Fürth

-4,0

Maximum: Krfr. St Aschaffenburg

4,0

Bayern:

0,1

3. Sozialversicherungspflichtig Beschäftigte am Arbeitsplatz in Bayern jeweils zum Quartalsende seit 1995

Tsd. Personen

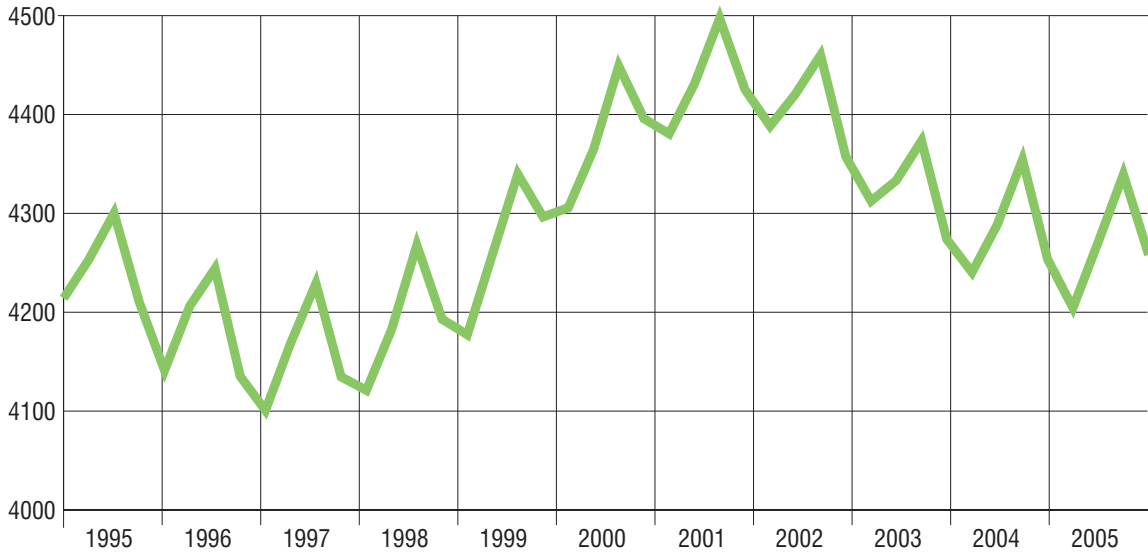

4. Sozialversicherungspflichtig Beschäftigte am Arbeitsplatz in Bayern am 31. Dezember 2004 und 2005 nach Altersgruppen und Geschlecht

Tsd. Personen

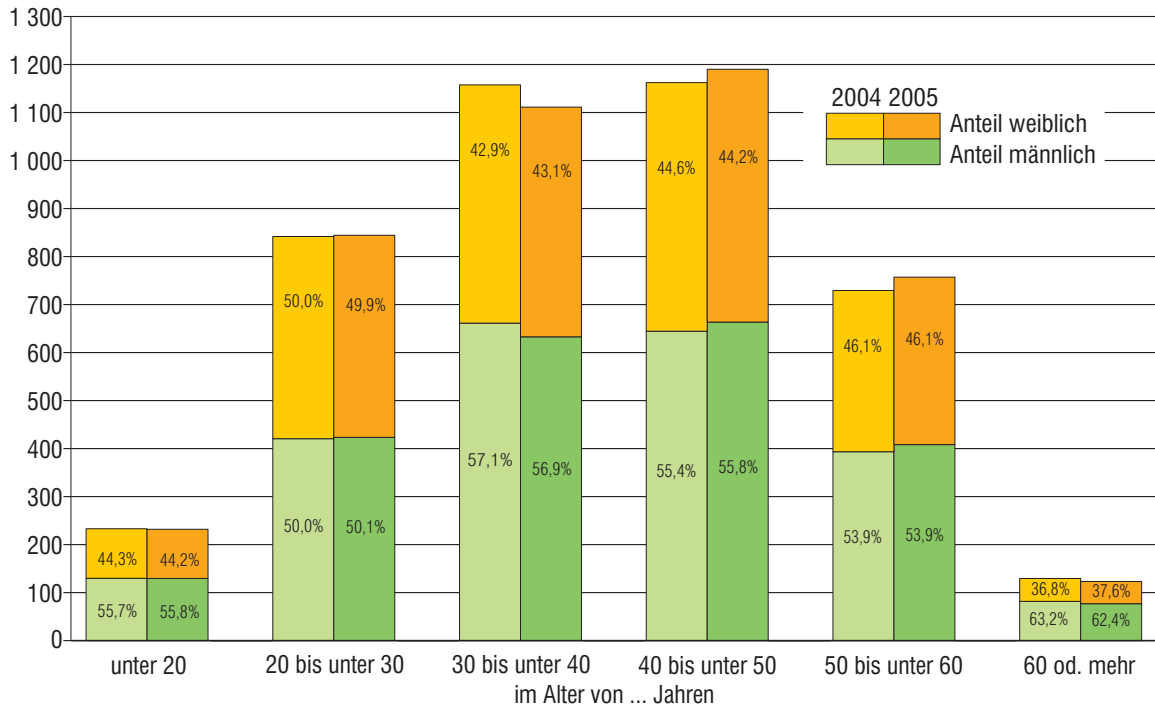

5. Sozialversicherungspflichtig Beschäftigte am Arbeitsort in Bayern am 31. Dezember 2005 nach Wirtschaftsabschnitten, Geschlecht und Teilzeitbeschäftigung

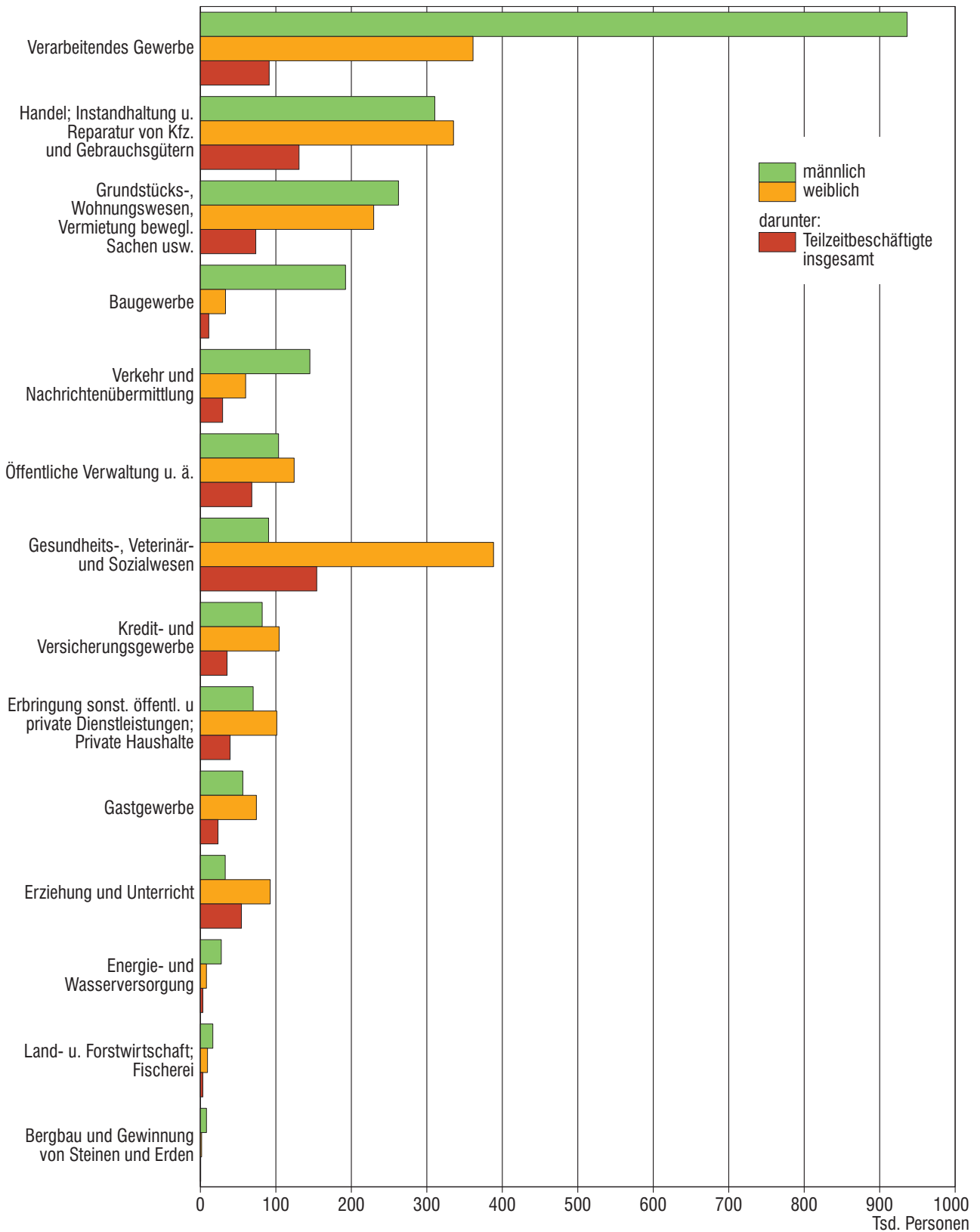

1. Strukturdaten über sozialversicherungspflichtig Beschäftigte*) am Arbeitsort in Bayern am 31.12.2005

Gegenstand der Nachweisung	insgesamt	Anteil an allen Beschäftigten	männlich	weiblich	Veränderung gegenüber Vorquartal			Veränderung gegenüber Vorjahresquartal		
					insgesamt	männlich	weiblich	insgesamt	männlich	weiblich
	Anzahl	%	Anzahl		%					
Beschäftigte insgesamt	4 257 996	100	2 334 287	1 923 709	-1,9	-2,7	-0,8	0,1	0,1	0,1
dar. Auszubildende 1)	290 776	6,8	160 651	130 125	0,2	0,1	0,4	0,3	0,3	0,3
nach Altersgruppen										
Alter von ... bis unter ... Jahren										
unter 20	231 929	5,4	129 443	102 486	-4,7	-5,4	-3,8	-0,5	-0,3	-0,6
20 bis 30	844 335	19,8	423 339	420 996	-2,2	-3,8	-0,6	0,3	0,7	0,0
30 bis 40	1 111 274	26,1	632 842	478 432	-2,6	-3,4	-1,4	-4,0	-4,3	-3,6
40 bis 50	1 190 087	27,9	663 514	526 573	-1,1	-1,7	-0,4	2,4	3,0	1,7
50 bis 60	757 102	17,8	408 259	348 843	-0,7	-1,2	0,0	3,8	3,8	3,8
60 oder mehr	123 269	2,9	76 890	46 379	-2,5	-3,2	-1,3	-4,8	-6,0	-2,7
nach Staatsangehörigkeit ²⁾										
Deutsche Beschäftigte	3 933 709	92,4	2 139 035	1 794 674	-1,7	-2,5	-0,7	0,1	0,2	0,1
Ausländische Beschäftigte	321 646	7,6	193 642	128 004	-3,8	-5,0	-1,8	-0,4	-0,8	0,1
dar. aus EU-Ländern	119 211	2,8	69 717	49 494	-5,0	-6,3	-3,1	-0,4	-0,9	0,3
nach beruflicher Ausbildung ³⁾										
Mit abgeschlossener Berufsausbildung zusammen	2 999 898	70,5	1 691 571	1 308 327	-1,6	-2,3	-0,6	0,0	-0,1	0,2
darunter mit Abschluß an einer Berufsfach-/Fachschule 4)	2 593 988	60,9	1 413 579	1 180 409	-2,0	-2,9	-0,8	-0,4	-0,5	-0,3
Fachhochschule 5)	158 006	3,7	114 088	43 918	0,6	0,4	1,1	2,5	1,6	5,0
Wissenschaftlichen Hochschule, Universität 6)	247 904	5,8	163 904	84 000	1,1	0,8	1,8	2,8	1,8	4,8
Ohne abgeschlossene Berufsausbildung	757 373	17,8	390 311	367 062	-2,8	-3,6	-1,8	-2,6	-2,1	-3,1
nach Berufsbereichen ^{2) 7)}										
Pflanzenbauer/-innen, Tierzüchter/-innen, Fischereiberufe	35 526	0,8	24 052	11 474	-19,9	-22,7	-13,3	-1,3	-1,9	0,1
Bergleute, Mineralgewinner/-innen	1 730	0,0	1 644	86	-19,2	-18,4	-31,7	-3,4	-4,3	16,2
Fertigungsberufe	1 195 352	28,1	980 789	214 563	-4,3	-4,7	-2,2	-0,8	-0,5	-1,7
Technische Berufe	328 340	7,7	280 212	48 128	0,0	0,0	-0,1	0,1	0,1	-0,1
Dienstleistungsberufe	2 650 832	62,3	1 021 027	1 629 805	-0,7	-0,9	-0,6	0,5	0,7	0,3
Sonstige Arbeitskräfte	45 425	1,1	26 004	19 421	-1,7	-2,8	-0,2	5,1	4,8	5,5
nach Vollzeit-/Teilzeitbeschäftigung ²⁾										
Vollzeitbeschäftigte	3 538 651	83,1	2 226 669	1 311 982	-2,3	-2,9	-1,3	-0,3	-0,1	-0,7
Teilzeitbeschäftigte	717 531	16,9	106 519	611 012	0,4	1,9	0,1	2,5	5,8	1,9
mit weniger als 18 Wochenstunden	155 075	3,6	28 281	126 794	0,9	2,1	0,6	0,5	-3,7	1,4
mit 18 Wochenstunden oder mehr	562 456	13,2	78 238	484 218	0,3	1,9	0,0	3,0	9,7	2,0

noch: 1. Strukturdaten über sozialversicherungspflichtig Beschäftigte*) am Arbeitsort in Bayern am 31.12.2005

Gegenstand der Nachweisung	insgesamt	Anteil an allen Beschäftigten	männlich	weiblich	Veränderung gegenüber Vorquartal			Veränderung gegenüber Vorjahresquartal		
					insgesamt	männlich	weiblich	insgesamt	männlich	weiblich
	Anzahl	%	Anzahl		%					

nach zusammengefassten Wirtschaftsabschnitten^{2) 8)}

Land- u. Forstwirtsch.; Fischerei	25 899	0,6	16 486	9 413	-23,7	-28,8	-12,7	-0,2	-0,5	0,2
Produzierendes Gewerbe	1 568 637	36,8	1 164 478	404 159	-3,1	-3,7	-1,4	-1,3	-1,0	-2,1
Bergbau	9 703	0,2	8 075	1 628	-13,6	-14,9	-6,5	-4,5	-4,2	-5,5
Verarbeitendes Gewerbe	1 297 617	30,5	936 398	361 219	-1,2	-1,2	-1,3	-0,9	-0,5	-1,9
Energie- und Wasserversorgung	35 716	0,8	27 696	8 020	-0,3	-0,2	-0,8	2,1	2,3	1,3
Baugewerbe	225 601	5,3	192 309	33 292	-12,8	-14,3	-2,9	-4,2	-4,1	-4,8
Handel, Gastgewerbe und Verkehr	981 417	23,0	511 858	469 559	-1,4	-1,6	-1,2	0,6	0,9	0,2
Handel	645 956	15,2	310 572	335 384	-0,6	-1,0	-0,1	0,1	0,3	-0,1
Gastgewerbe	130 446	3,1	56 225	74 221	-6,4	-5,8	-6,8	0,9	1,3	0,6
Verkehr und Nachrichtenübermittlung	205 015	4,8	145 061	59 954	-0,7	-1,1	0,2	2,0	2,1	1,7
Sonstige Dienstleistungen	1 681 473	39,5	641 142	1 040 331	-0,5	-0,9	-0,3	1,2	1,6	0,9
Kredit- und Versicherungsgewerbe	186 229	4,4	81 906	104 323	-0,6	-0,6	-0,6	-1,1	-1,1	-1,0
Grundst., Wohnungswesen, Verm. bewegl. Sachen usw.	492 105	11,6	262 481	229 624	-0,8	-1,2	-0,4	4,2	5,0	3,2
Öffentliche Verwaltung u.ä.	227 778	5,3	103 563	124 215	-1,0	-1,3	-0,9	-1,0	-1,9	-0,2
Öffentliche und private Dienstleistungen (ohne öffentliche Verwaltung)	775 361	18,2	193 192	582 169	-0,2	-0,6	-0,1	0,6	0,4	0,6

nach Betriebsgrößenklassen

In Betrieben mit ... bis ... sozialvers.-pfl. Beschäftigten										
1 bis 9	765 048	18,0	323 824	441 224	-2,9	-5,6	-0,8	-0,7	-0,7	-0,6
10 bis 19	405 186	9,5	203 452	201 734	-4,0	-6,4	-1,5	-0,7	-1,5	0,2
20 bis 49	555 862	13,1	312 355	243 507	-3,2	-3,9	-2,2	0,1	0,8	-0,8
50 bis 99	477 829	11,2	261 392	216 437	-1,4	-2,5	0,0	0,6	-0,1	1,4
100 bis 499	1 019 381	23,9	577 313	442 068	-1,9	-2,2	-1,5	-0,1	0,0	-0,1
500 oder mehr	1 034 690	24,3	655 951	378 739	0,3	0,0	0,8	1,0	1,0	0,9

*) Auswertungen aus der Beschäftigtenstatistik der Bundesagentur für Arbeit; vorläufige Ergebnisse, Stand: Juni 2006.

1) Einschl. Anlernlinge, Praktikanten und Volontäre.

2) Ohne Fälle "ohne Angabe".

3) Ohne Fälle "mit unbekannter Ausbildung" bzw. "Angabe nicht möglich" oder "ohne Angabe".

4) Einschl. abgeschlossenen Lehr- oder Anlernausbildung.

5) Einschl. Ingenieurschulen.

6) Einschl. Lehrerausbildung.

7) Klassifizierung der Berufe, Ausgabe 1975.

8) Klassifikation der Wirtschaftszweige, Ausgabe 2003 (WZ 2003) - siehe Anhang.

2. Sozialversicherungspflichtig Beschäftigte*) am Arbeitsort in Bayern seit 1997 jeweils zum 31.12.
nach Vollzeit-/Teilzeitbeschäftigung, Wirtschaftsbereichen sowie nach Geschlecht

Jahr	Vollzeit- beschäftigte	Teilzeit- beschäftigte	insgesamt	darunter nach Wirtschaftsbereichen ¹⁾²⁾			
				Land- und Forstwirtschaft; Fischerei	Produzierendes Gewerbe	Handel, Gastgewerbe und Verkehr	Sonstige Dienstleistungen
Anzahl							
insgesamt							
1997	3 543 670	590 963	4 134 633	•	•	•	•
1998	3 582 641	610 333	4 192 974	29 415	1 738 736	957 319	1 465 481
1999	3 699 636	596 734	4 296 370	28 784	1 735 081	994 726	1 536 371
2000	3 764 554	631 231	4 395 785	28 442	1 754 354	1 018 293	1 593 715
2001	3 761 554	663 878	4 425 432	27 602	1 728 069	1 033 223	1 636 147
2002	3 672 289	684 138	4 357 372	27 185	1 669 391	1 006 243	1 653 989
2003	3 585 882	686 615	4 273 812	26 069	1 616 796	978 471	1 652 019
2004	3 550 904	700 286	4 253 402	25 952	1 589 513	975 679	1 661 747
2005	3 538 651	717 531	4 257 996	25 899	1 568 637	981 417	1 681 473
2006	-	-	-	-	-	-	-
2007	-	-	-	-	-	-	-
darunter weiblich							
1997	1 301 096	528 896	1 829 992	•	•	•	•
1998	1 307 678	539 598	1 847 276	10 306	461 716	462 102	912 057
1999	1 371 134	525 749	1 896 883	10 126	457 647	479 377	948 990
2000	1 397 969	548 808	1 946 777	10 133	464 366	490 862	980 894
2001	1 403 892	573 208	1 977 100	9 980	457 834	498 024	1 011 050
2002	1 374 811	587 078	1 962 361	9 891	440 392	485 297	1 026 441
2003	1 336 105	590 985	1 927 761	9 466	422 209	470 672	1 025 189
2004	1 321 350	599 604	1 921 890	9 391	412 775	468 618	1 030 870
2005	1 311 982	611 012	1 923 709	9 413	404 159	469 559	1 040 331
2006	-	-	-	-	-	-	-
2007	-	-	-	-	-	-	-
Veränderung gegenüber dem Vorjahresquartal in Prozent							
insgesamt							
1998	1,1	3,3	1,4	•	•	•	•
1999	3,3	-2,2	2,5	-2,1	-0,2	3,9	4,8
2000	1,8	5,8	2,3	-1,2	1,1	2,4	3,7
2001	-0,1	5,2	0,7	-3,0	-1,5	1,5	2,7
2002	-2,4	3,1	-1,5	-1,5	-3,4	-2,6	1,1
2003	-2,4	0,4	-1,9	-4,1	-3,2	-2,8	-0,1
2004	-1,0	2,0	-0,5	-0,4	-1,7	-0,3	0,6
2005	-0,3	2,5	0,1	-0,2	-1,3	0,6	1,2
2006	-	-	-	-	-	-	-
2007	-	-	-	-	-	-	-

noch: 2. Sozialversicherungspflichtig Beschäftigte*) am Arbeitsort in Bayern seit 1997 jeweils zum 31.12.
nach Vollzeit-/Teilzeitbeschäftigung, Wirtschaftsbereichen sowie nach Geschlecht

Jahr	Vollzeit- beschäftigte	Teilzeit- beschäftigte	insgesamt	darunter nach Wirtschaftsbereichen ^{1) 2)}			
				Land- und Forstwirtschaft; Fischerei	Produzierendes Gewerbe	Handel, Gastgewerbe und Verkehr	Sonstige Dienstleistungen
darunter weiblich							
1998	0,5	2,0	0,9	•	•	•	•
1999	4,9	-2,6	2,7	-1,7	-0,9	3,7	4,0
2000	2,0	4,4	2,6	0,1	1,5	2,4	3,4
2001	0,4	4,4	1,6	-1,5	-1,4	1,5	3,1
2002	-2,1	2,4	-0,7	-0,9	-3,8	-2,6	1,5
2003	-2,8	0,7	-1,8	-4,3	-4,1	-3,0	-0,1
2004	-1,1	1,5	-0,3	-0,8	-2,2	-0,4	0,6
2005	-0,7	1,9	0,1	0,2	-2,1	0,2	0,9
2006	-	-	-	-	-	-	-
2007	-	-	-	-	-	-	-
Anteile an den Beschäftigten insgesamt in Prozent							
insgesamt							
1997	85,7	14,3	100	•	•	•	•
1998	85,4	14,6	100	0,7	41,5	22,8	35,0
1999	86,1	13,9	100	0,7	40,4	23,2	35,8
2000	85,6	14,4	100	0,6	39,9	23,2	36,3
2001	85,0	15,0	100	0,6	39,0	23,3	37,0
2002	84,3	15,7	100	0,6	38,3	23,1	38,0
2003	83,9	16,1	100	0,6	37,8	22,9	38,7
2004	83,5	16,5	100	0,6	37,4	22,9	39,1
2005	83,1	16,9	100	0,6	36,8	23,0	39,5
2006	-	-	-	-	-	-	-
2007	-	-	-	-	-	-	-
darunter weiblich							
1997	71,1	28,9	100	•	•	•	•
1998	70,8	29,2	100	0,6	25,0	25,0	49,4
1999	72,3	27,7	100	0,5	24,1	25,3	50,0
2000	71,8	28,2	100	0,5	23,9	25,2	50,4
2001	71,0	29,0	100	0,5	23,2	25,2	51,1
2002	70,1	29,9	100	0,5	22,4	24,7	52,3
2003	69,3	30,7	100	0,5	21,9	24,4	53,2
2004	68,8	31,2	100	0,5	21,5	24,4	53,6
2005	68,2	31,8	100	0,5	21,0	24,4	54,1
2006	-	-	-	-	-	-	-
2007	-	-	-	-	-	-	-

*) Auswertungen aus der Beschäftigtenstatistik der Bundesagentur für Arbeit; vorläufige Ergebnisse, Stand: Juni 2005.

1) Klassifikation der Wirtschaftszweige, Ausgabe 2003 (WZ 2003) - siehe Anhang. - 2) Ohne Fälle "Ohne Angabe".

3. Sozialversicherungspflichtig Beschäftigte*) am Arbeitsort sowie am Wohnort in den kreisfreien Städten und

Schl.- Nr.	Regionale Gliederung	Beschäftigte am Arbeitsort								
		insgesamt	Ver- änd. gg. Vor- jah- res- quar- tal	darunter (von Spalte insgesamt) in den Wirtschaftsbereichen ^{1) 2)}				und zwar (von Spalte insgesamt)		
				Land- und Forstwirt- schaft; Fischerei	Produ- zierendes Gewerbe	Handel, Gastge- werbe und Verkehr	Sonstige Dienst- leistungen	weibliche Beschäf- tigte	Teilzeit- beschäf- tigte	auslän- dische Beschäf- tigte

Zusammenstellung nach

1	Oberbayern	1 576 393	0,3	8 869	469 318	379 580	718 414	719 256	248 592	174 677
2	Niederbayern	354 598	-0,2	2 851	158 058	75 871	117 781	157 415	58 184	15 532
3	Oberpfalz	350 085	0,3	2 055	152 208	74 483	121 319	153 653	59 061	11 537
4	Oberfranken	355 202	-0,6	1 929	154 962	76 152	121 970	165 340	65 881	10 519
5	Mittelfranken	627 616	0,1	3 044	228 888	142 768	252 900	286 342	110 882	48 224
6	Unterfranken	430 552	0,1	3 294	170 410	100 055	156 772	190 163	77 436	18 509
7	Schwaben	563 550	0,0	3 857	234 793	132 508	192 317	251 540	97 495	42 648
	Bayern...	4 257 996	0,1	25 899	1 568 637	981 417	1 681 473	1 923 709	717 531	321 646
	Landkreise	2 376 151	0,0	21 269	1 017 058	569 530	767 981	1 047 751	390 740	143 895
	Kreisfreie Städte	1 881 845	0,2	4 630	551 579	411 887	913 492	875 958	326 791	177 751

Regierungsbezirk

Kreisfreie Städte

161	Ingolstadt, Stadt	74 103	1,1	232	42 207	10 194	21 469	26 180	9 148	4 991
162	München, Landeshauptstadt	668 442	0,1	1 480	152 240	138 236	376 397	316 065	102 807	96 849
163	Rosenheim, Stadt	28 065	1,1	71	8 194	6 937	12 862	14 143	5 516	2 412

Landkreise

171	Altötting	37 196	-0,2	153	19 552	5 720	11 771	13 722	5 867	3 645
172	Berchtesgadener Land	27 593	-0,2	214	8 271	8 128	10 977	13 504	4 938	2 609
173	Bad Tölz-Wolfratshausen	30 058	-0,7	328	10 233	8 186	11 297	14 600	5 126	2 276
174	Dachau	27 373	-1,1	211	8 827	7 098	11 232	13 237	4 875	3 022
175	Ebersberg	29 585	0,7	429	8 213	10 612	10 318	13 207	4 789	2 857
176	Eichstätt	25 881	-1,4	165	10 719	5 686	9 307	11 979	4 428	1 227
177	Erding	25 853	1,8	286	6 739	7 602	11 219	12 154	4 885	1 863
178	Freising	67 529	2,3	882	16 636	31 845	18 159	29 169	12 090	8 542
179	Fürstentfeldbruck	36 229	-0,7	252	10 187	11 059	14 717	17 781	6 949	3 550
180	Garmisch-Partenkirchen	22 888	-2,0	174	4 342	7 626	10 746	12 365	4 105	1 909
181	Landsberg am Lech	26 037	0,7	318	9 760	5 285	10 672	12 021	5 123	1 434
182	Miesbach	25 113	-0,9	305	7 508	7 744	9 552	12 796	3 868	2 067
183	Mühldorf a.Inn	28 819	-1,4	215	13 409	6 221	8 972	12 989	5 076	1 146
184	München	161 559	2,4	863	37 961	46 733	75 985	65 552	19 562	18 344
185	Neuburg-Schrobenhausen	23 914	-1,2	248	11 230	4 867	7 566	10 497	4 215	1 245
186	Pfaffenhofen a.d.Ilm	27 011	0,0	326	11 057	6 977	8 650	11 290	4 436	1 261
187	Rosenheim	59 493	-0,2	632	21 533	15 395	21 923	28 376	10 259	4 600
188	Starnberg	35 228	1,4	297	10 709	7 717	16 497	16 901	5 673	3 523
189	Traunstein	51 067	0,3	453	22 311	12 150	16 149	23 278	8 107	2 989
190	Weilheim-Schongau	37 357	-0,6	335	17 480	7 562	11 977	17 450	6 750	2 316
1	Reg.-Bez. Oberbayern...	1 576 393	0,3	8 869	469 318	379 580	718 414	719 256	248 592	174 677

Regierungsbezirk

Kreisfreie Städte

261	Landshut, Stadt	29 992	0,2	59	7 509	5 979	16 444	16 545	6 556	1 420
262	Passau, Stadt	29 880	-0,5	22	8 667	7 368	13 821	14 309	5 725	1 655
263	Straubing, Stadt	23 637	-0,6	125	6 629	7 525	9 353	11 961	4 585	727

Landkreisen Bayerns am 31.12.2005 nach Wirtschaftsbereichen, Geschlecht, Teilzeitbeschäftigung und Staatsangehörigkeit

		Beschäftigte am Wohnort							Pendler-saldo ³⁾	Schl.-Nr.
insgesamt	Ver-änd.-gg.-Vor-jah-res-quar-tal	darunter (von Spalte insgesamt) in den Wirtschaftsbereichen ^{1) 2)}				und zwar (von Spalte insgesamt)				
		Land- und Forstwirtschaft; Fischerei	Produ-zierendes Gewerbe	Handel, Gastge-werbe und Verkehr	Sonstige Dienst-leistungen	weibliche Beschäf-tigte	Teilzeit-beschäf-tigte	auslän-dische Beschäf-tigte		
Anzahl	%	Anzahl								
Regierungsbezirken										
1 460 180	0,2	8 605	435 367	348 606	667 409	683 744	239 684	165 756	116 213	1
385 956	0,1	2 796	170 329	83 070	129 716	166 500	61 394	12 371	- 31 358	2
359 318	0,2	2 029	151 861	76 935	128 468	158 173	60 120	10 401	- 9 233	3
360 843	-0,3	1 888	154 251	75 020	129 499	166 135	67 498	10 934	- 5 641	4
583 075	0,0	2 924	209 467	135 961	234 705	270 205	105 552	46 944	44 541	5
445 329	-0,3	3 349	174 468	101 441	166 050	194 459	78 594	17 741	- 14 777	6
600 393	0,2	3 882	242 045	139 410	214 980	267 941	102 576	43 815	- 36 843	7
4 195 094	0,1	25 473	1 537 788	960 443	1 670 827	1 907 157	715 418	307 962	62 902	
3 010 973	0,3	21 871	1 210 129	675 903	1 102 653	1 338 254	508 586	133 654	- 634 822	
1 184 121	-0,4	3 602	327 659	284 540	568 174	568 903	206 832	174 308	697 724	
Oberbayern										
42 436	0,3	151	19 880	8 191	14 214	17 748	6 233	4 840	31 667	161
469 887	0,0	1 317	98 555	111 760	258 197	231 281	75 103	95 496	198 555	162
18 976	-0,7	73	5 992	4 970	7 941	9 254	3 168	2 647	9 089	163
35 916	-0,1	178	16 705	6 556	12 475	15 019	5 947	1 499	1 280	171
27 449	-0,6	217	8 121	7 616	11 493	13 507	5 015	1 825	144	172
38 771	0,3	341	13 107	9 170	16 144	18 353	6 373	2 519	- 8 713	173
49 755	0,0	275	17 501	11 258	20 713	22 711	8 038	4 499	- 22 382	174
43 012	0,8	398	11 087	11 536	19 980	19 896	6 982	2 952	- 13 427	175
44 285	1,3	214	23 335	7 075	13 657	17 709	6 609	1 506	- 18 404	176
45 873	1,5	398	12 511	13 970	18 984	20 473	7 618	2 623	- 20 020	177
61 516	0,9	788	17 674	18 597	24 446	27 551	10 301	6 171	6 013	178
68 138	0,1	330	17 935	17 310	32 546	32 330	11 970	5 390	- 31 909	179
25 653	-1,3	186	5 687	7 827	11 953	12 879	4 477	1 911	- 2 765	180
34 942	0,8	338	11 922	7 414	15 267	15 936	6 365	1 398	- 8 905	181
29 844	0,2	273	8 702	8 213	12 652	14 476	4 684	2 085	- 4 731	182
36 111	0,2	244	15 402	7 811	12 652	15 524	5 794	1 540	- 7 292	183
105 096	0,5	535	25 683	25 222	53 637	50 387	17 421	11 396	56 463	184
31 677	0,4	296	15 162	6 317	9 900	13 243	5 061	1 322	- 7 763	185
40 790	1,0	348	16 934	9 304	14 199	17 026	6 026	1 702	- 13 779	186
76 644	0,6	599	25 684	18 472	31 881	35 984	13 523	4 066	- 17 151	187
37 840	-0,6	272	9 385	8 603	19 569	18 529	6 631	3 436	- 2 612	188
53 064	0,1	484	21 297	12 791	18 486	24 346	8 754	2 491	- 1 997	189
42 505	0,3	350	17 106	8 623	16 423	19 582	7 591	2 442	- 5 148	190
1 460 180	0,2	8 605	435 367	348 606	667 409	683 744	239 684	165 756	116 213	1
Niederbayern										
20 002	-0,3	75	6 179	4 707	9 035	9 599	3 548	1 808	9 990	261
13 168	-1,5	18	3 355	3 401	6 393	6 548	2 610	736	16 712	262
13 767	-1,6	84	4 978	3 652	5 049	6 328	2 420	792	9 870	263

noch: 3. Sozialversicherungspflichtig Beschäftigte*) am Arbeitsort sowie am Wohnort in den kreisfreien Städten und

Schl.- Nr.	Regionale Gliederung	Beschäftigte am Arbeitsort								
		insgesamt	Ver- änd. gg. Vor- jah- res- quar- tal	darunter (von Spalte insgesamt) in den Wirtschaftsbereichen ^{1) 2)}				und zwar (von Spalte insgesamt)		
				Land- und Forstwirt- schaft; Fischerei	Produ- zierendes Gewerbe	Handel, Gastge- werbe und Verkehr	Sonstige Dienst- leistungen	weibliche Beschäf- tigte	Teilzeit- beschäf- tigte	auslän- dische Beschäf- tigte
Anzahl	%	Anzahl								
Landkreise		noch: Regierungsbezirk								
271	Deggendorf	36 520	1,6	215	16 158	7 722	12 413	15 889	5 659	1 054
272	Freyung-Grafenau	17 541	-2,2	108	7 635	4 055	5 743	8 317	3 162	359
273	Kelheim	29 485	-0,9	517	13 165	6 764	9 038	12 959	5 097	1 386
274	Landshut	33 819	0,6	486	16 484	7 080	9 760	13 371	4 799	1 527
275	Passau	43 555	-0,4	346	19 496	10 768	12 944	19 562	6 090	2 687
276	Regen	20 441	0,0	181	9 248	4 302	6 708	9 970	3 709	1 049
277	Rottal-Inn	29 998	0,3	241	13 039	6 969	9 748	14 081	4 907	1 235
278	Straubing-Bogen	17 373	-1,1	315	8 914	2 850	5 291	7 501	2 662	820
279	Dingolfing-Landau	42 357	-1,0	236	31 114	4 489	6 518	12 950	5 233	1 613
2	Reg.-Bez. Niederbayern...	354 598	-0,2	2 851	158 058	75 871	117 781	157 415	58 184	15 532
		Regierungsbezirk								
Kreisfreie Städte										
361	Amberg, Stadt	21 629	1,0	85	9 662	3 884	7 998	10 492	4 124	421
362	Regensburg, Stadt	93 142	0,4	58	34 448	18 666	39 969	41 247	17 110	4 647
363	Weiden i.d.OPf., Stadt	22 441	-0,4	64	5 630	8 375	8 370	11 851	4 460	507
Landkreise										
371	Amberg-Sulzbach	22 216	-1,7	160	10 778	4 270	7 008	9 805	3 655	393
372	Cham	37 738	2,5	311	18 718	7 714	10 990	17 044	6 074	1 152
373	Neumarkt i.d.OPf.	35 907	0,8	173	16 444	7 741	11 549	15 407	5 800	1 119
374	Neustadt a.d.Waldnaab	22 926	0,6	229	11 885	2 996	7 813	9 005	3 396	577
375	Regensburg	32 252	0,6	458	13 701	8 905	9 188	13 243	5 441	1 152
376	Schwandorf	43 192	0,2	344	20 721	8 875	13 249	17 832	6 138	1 024
377	Tirschenreuth	18 642	-3,5	173	10 221	3 057	5 185	7 727	2 863	545
3	Reg.-Bez. Oberpfalz...	350 085	0,3	2 055	152 208	74 483	121 319	153 653	59 061	11 537
		Regierungsbezirk								
Kreisfreie Städte										
461	Bamberg, Stadt	46 712	0,9	196	18 584	9 254	18 678	21 430	9 811	1 507
462	Bayreuth, Stadt	36 993	-0,6	51	9 791	7 362	19 663	18 933	8 176	1 082
463	Coburg, Stadt	28 466	0,6	59	9 731	4 515	14 161	13 799	5 375	629
464	Hof, Stadt	22 398	-3,0	52	6 134	6 073	10 138	11 586	4 537	1 027
Landkreise										
471	Bamberg	26 012	1,0	305	12 271	6 734	6 701	10 572	4 164	727
472	Bayreuth	20 265	-1,0	201	9 503	5 143	5 417	8 648	3 600	492
473	Coburg	25 599	-1,7	151	15 806	5 151	4 447	11 248	4 154	760
474	Forchheim	21 761	1,1	263	9 017	5 273	7 208	10 339	4 258	856
475	Hof	30 273	-1,1	162	16 569	6 491	7 051	13 708	4 844	943
476	Kronach	24 148	-2,0	183	13 927	3 605	6 424	10 831	3 979	480
477	Kulmbach	23 064	0,5	85	10 843	4 625	7 510	10 485	4 144	474
478	Lichtenfels	24 457	-1,3	117	10 217	7 047	7 075	11 863	4 377	410
479	Wunsiedel i.Fichtelgebirge	25 054	-2,0	104	12 569	4 879	7 497	11 898	4 462	1 132
4	Reg.-Bez. Oberfranken...	355 202	-0,6	1 929	154 962	76 152	121 970	165 340	65 881	10 519
		Regierungsbezirk								
Kreisfreie Städte										
561	Ansbach, Stadt	22 934	1,3	183	7 243	4 737	10 770	11 364	4 506	948
562	Erlangen, Stadt	73 048	1,3	102	34 560	8 187	30 199	31 718	14 036	5 320
563	Fürth, Stadt	40 458	-4,0	147	11 845	11 671	16 795	19 855	7 345	3 158
564	Nürnberg, Stadt	254 511	0,6	669	65 923	67 545	120 369	113 838	41 693	25 702
565	Schwabach, Stadt	12 174	-0,7	98	5 113	2 878	4 085	5 988	2 339	862

Landkreisen Bayerns am 31.12.2005 nach Wirtschaftsbereichen, Geschlecht, Teilzeitbeschäftigung und Staatsangehörigkeit

Beschäftigte am Wohnort										Pendler- saldo ³⁾	Schl.- Nr.
insgesamt	Ver- änd. gg. Vor- jah- res- quar- tal	darunter (von Spalte insgesamt) in den Wirtschaftsbereichen ^{1) 2)}				und zwar (von Spalte insgesamt)					
		Land- und Forstwirt- schaft; Fischerei	Produ- zierendes Gewerbe	Handel, Gastge- werbe und Verkehr	Sonstige Dienst- leistungen	weibliche Beschäf- tigte	Teilzeit- beschäf- tigte	auslän- dische Beschäf- tigte			
Anzahl	%	Anzahl									
Niederbayern											
37 426	0,8	213	17 018	7 799	12 388	15 980	5 899	1 074	- 906	271	
23 774	-0,4	135	11 111	4 969	7 557	9 982	3 671	216	- 6 233	272	
39 386	-0,1	475	17 698	8 500	12 710	16 239	6 065	1 669	- 9 901	273	
52 244	0,6	425	21 572	11 619	18 618	22 296	8 477	1 716	- 18 425	274	
58 022	0,5	370	24 036	13 753	19 860	25 471	8 574	1 046	- 14 467	275	
24 267	0,1	167	11 314	4 828	7 956	10 708	3 945	314	- 3 826	276	
37 922	0,1	266	18 405	7 744	11 506	15 814	5 825	1 157	- 7 924	277	
32 334	0,3	346	14 873	6 809	10 302	13 676	5 279	562	- 14 961	278	
33 644	0,4	222	19 790	5 289	8 342	13 859	5 081	1 281	8 713	279	
385 956	0,1	2 796	170 329	83 070	129 716	166 500	61 394	12 371	- 31 358	2	
Oberpfalz											
13 042	-0,9	39	5 325	2 684	4 993	6 110	2 276	513	8 587	361	
41 938	-0,3	76	12 295	9 790	19 777	20 020	8 456	3 725	51 204	362	
12 499	-1,8	39	3 863	3 756	4 840	6 102	2 377	483	9 942	363	
36 102	0,6	182	16 485	6 855	12 579	15 668	5 994	540	- 13 886	371	
41 587	1,4	348	20 738	7 991	12 505	17 966	6 327	564	- 3 849	372	
43 626	0,5	207	18 589	9 668	15 161	18 498	6 982	1 164	- 7 719	373	
32 226	-0,1	255	13 195	7 041	11 731	14 214	5 404	516	- 9 300	374	
64 752	0,6	399	25 790	15 310	23 251	28 344	11 327	1 739	- 32 500	375	
49 090	0,2	282	23 836	9 123	15 847	20 876	7 330	847	- 5 898	376	
24 456	-1,2	202	11 745	4 717	7 784	10 375	3 647	310	- 5 814	377	
359 318	0,2	2 029	151 861	76 935	128 468	158 173	60 120	10 401	- 9 233	3	
Oberfranken											
20 312	-0,5	147	6 501	4 468	9 196	9 702	4 351	1 311	26 400	461	
20 316	-0,7	54	5 371	4 466	10 384	10 374	4 600	1 149	16 677	462	
12 929	-1,6	42	4 565	2 235	6 078	6 273	2 604	705	15 537	463	
13 644	-2,0	36	4 757	3 390	5 459	6 601	2 620	1 045	8 754	464	
52 320	1,0	373	24 100	10 966	16 880	22 655	9 394	819	- 26 308	471	
36 256	0,0	205	14 374	8 033	13 598	16 580	6 820	598	- 15 991	472	
32 290	-0,3	163	15 533	5 661	10 901	14 858	6 079	729	- 6 691	473	
40 844	1,0	227	17 698	8 650	14 269	17 774	7 311	1 414	- 19 083	474	
32 793	-1,1	163	14 859	6 927	10 843	15 497	6 040	853	- 2 520	475	
25 258	-0,9	153	13 831	3 897	7 369	11 533	4 295	476	- 1 110	476	
25 388	0,6	104	10 729	5 512	9 008	11 919	4 889	459	- 2 324	477	
23 901	-0,8	136	10 107	6 127	7 526	10 918	4 233	397	556	478	
24 592	-2,4	85	11 826	4 688	7 988	11 451	4 262	979	462	479	
360 843	-0,3	1 888	154 251	75 020	129 499	166 135	67 498	10 934	- 5 641	4	
Mittelfranken											
13 093	-0,8	52	4 697	2 617	5 726	6 399	2 422	873	9 841	561	
37 101	0,3	77	14 415	5 969	16 640	16 835	7 492	4 409	35 947	562	
40 838	0,3	145	12 438	11 115	17 139	19 687	7 258	4 881	- 380	563	
159 494	-0,7	488	44 409	43 117	71 473	76 460	27 867	23 602	95 017	564	
12 982	-0,7	56	4 453	3 335	5 138	6 163	2 374	892	- 808	565	

noch: 3. Sozialversicherungspflichtig Beschäftigte*) am Arbeitsort sowie am Wohnort in den kreisfreien Städten und

Schl.-Nr.	Regionale Gliederung	Beschäftigte am Arbeitsort									
		insgesamt	Veränd. gg. Vorjahresquartal	darunter (von Spalte insgesamt) in den Wirtschaftsbereichen ^{1) 2)}				und zwar (von Spalte insgesamt)			
				Land- und Forstwirtschaft; Fischerei	Produzierendes Gewerbe	Handel, Gastgewerbe und Verkehr	Sonstige Dienstleistungen	weibliche Beschäftigte	Teilzeitbeschäftigte	ausländische Beschäftigte	
Anzahl	%	Anzahl									
Landkreise		noch: Regierungsbezirk									
571	Ansbach	47 851	-0,6	440	23 793	9 887	13 728	22 079	8 343	2 013	
572	Erlangen-Höchstädt	35 364	1,2	254	19 534	6 536	9 040	15 315	5 287	2 463	
573	Fürth	19 115	-2,5	163	8 044	4 381	6 527	9 597	3 554	1 422	
574	Nürnberg. Land	43 867	0,8	107	19 395	9 873	14 492	20 425	8 397	3 090	
575	Neustadt a.d.Aisch-Bad Windsheim ..	23 973	-0,8	414	9 635	5 192	8 730	11 450	4 914	771	
576	Roth	28 421	-0,4	295	11 850	7 019	9 256	13 034	5 448	1 347	
577	Weißenburg-Gunzenhausen	25 900	-0,2	172	11 953	4 862	8 909	11 679	5 020	1 128	
5	Reg.-Bez. Mittelfranken...	627 616	0,1	3 044	228 888	142 768	252 900	286 342	110 882	48 224	
		Regierungsbezirk									
Kreisfreie Städte											
661	Aschaffenburg, Stadt	40 970	4,0	81	11 799	13 492	15 590	18 184	7 336	3 277	
662	Schweinfurt, Stadt	48 162	-0,3	28	23 835	7 678	16 621	16 934	7 655	1 817	
663	Würzburg, Stadt	73 864	0,8	204	12 889	18 214	42 555	38 287	17 426	2 812	
Landkreise											
671	Aschaffenburg	43 438	-1,2	439	20 790	11 030	11 176	18 009	6 254	2 918	
672	Bad Kissingen	29 283	-0,4	306	9 747	6 142	13 085	14 262	5 817	657	
673	Rhön-Grabfeld	26 025	-1,0	226	11 813	5 152	8 834	11 760	4 854	281	
674	Haßberge	22 440	-2,2	208	12 390	3 932	5 910	9 342	3 625	302	
675	Kitzingen	25 126	-2,1	458	10 626	6 136	7 905	11 202	4 364	766	
676	Miltenberg	34 199	-0,4	295	17 936	6 323	9 644	14 692	5 429	2 459	
677	Main-Spessart	39 221	-0,3	344	22 755	6 175	9 946	15 871	6 241	1 743	
678	Schweinfurt	18 800	3,2	257	5 855	5 821	6 866	8 409	3 357	463	
679	Würzburg	29 024	-0,5	448	9 975	9 960	8 640	13 211	5 078	1 014	
6	Reg.-Bez. Unterfranken...	430 552	0,1	3 294	170 410	100 055	156 772	190 163	77 436	18 509	
		Regierungsbezirk									
Kreisfreie Städte											
761	Augsburg, Stadt	121 475	-0,8	225	37 296	25 234	58 713	57 499	22 767	11 665	
762	Kaufbeuren, Stadt	14 311	-0,9	128	3 867	3 479	6 837	7 900	3 459	708	
763	Kempten (Allgäu), Stadt	30 035	0,4	64	7 767	8 922	13 278	14 733	6 460	1 798	
764	Memmingen, Stadt	24 003	1,9	147	10 016	5 482	8 357	11 117	3 839	1 810	
Landkreise											
771	Aichach-Friedberg	26 654	-0,6	299	11 097	7 604	7 649	12 702	4 596	2 098	
772	Augsburg	52 216	0,0	414	23 730	13 292	14 757	22 150	9 491	4 202	
773	Dillingen a.d.Donau	25 216	0,6	352	12 111	5 256	7 497	11 688	4 699	1 317	
774	Günzburg	39 429	0,9	235	17 560	7 108	14 521	17 230	6 924	2 988	
775	Neu-Ulm	49 511	-0,9	247	22 416	14 506	12 341	19 475	7 392	4 622	
776	Lindau (Bodensee)	24 072	0,4	217	11 964	4 390	7 501	10 803	4 103	2 547	
777	Ostallgäu	35 763	0,5	335	17 761	8 242	9 422	15 057	5 642	2 483	
778	Unterallgäu	35 911	0,1	463	18 887	7 100	9 450	14 050	5 150	1 755	
779	Donau-Ries	45 741	1,1	393	24 081	9 782	11 478	18 993	6 767	1 687	
780	Oberallgäu	39 213	0,2	338	16 240	12 111	10 516	18 143	6 206	2 968	
7	Reg.-Bez. Schwaben...	563 550	0,0	3 857	234 793	132 508	192 317	251 540	97 495	42 648	
Bayern...		4 257 996	0,1	25 899	1 568 637	981 417	1 681 473	1 923 709	717 531	321 646	

*) Auswertungen aus der Beschäftigtenstatistik der Bundesagentur für Arbeit; vorläufige Ergebnisse, Stand: Juni 2006.

1) Klassifikation der Wirtschaftszweige, Ausgabe 2003 (WZ 2003) - siehe Anhang. - 2) Ohne Fälle "Ohne Angabe".

Landkreisen Bayerns am 31.12.2005 nach Wirtschaftsbereichen, Geschlecht, Teilzeitbeschäftigung und Staatsangehörigkeit

Beschäftigte am Wohnort										Pendler-saldo ³⁾	Schl.-Nr.
insgesamt	Ver-änd.-gg.-Vor-jah-res-quar-tal	darunter (von Spalte insgesamt) in den Wirtschaftsbereichen ^{1) 2)}				und zwar (von Spalte insgesamt)					
		Land- und Forstwirtschaft; Fischerei	Produ-zierendes Gewerbe	Handel, Gastge-werbe und Verkehr	Sonstige Dienst-leistungen	weibliche Beschäf-tigte	Teilzeit-beschäf-tigte	auslän-dische Beschäf-tigte			
Anzahl	%	Anzahl									
Mittelfranken											
63 473	0,2	503	28 597	12 891	21 479	28 360	11 022	1 997	- 15 622	571	
48 394	0,8	257	21 804	8 918	17 415	21 419	9 002	2 224	- 13 030	572	
40 765	-0,3	191	13 548	10 501	16 524	19 317	7 696	1 512	- 21 650	573	
58 201	-0,1	173	21 197	13 310	23 520	27 275	10 931	3 000	- 14 334	574	
34 379	0,8	432	14 099	7 606	12 240	15 172	5 973	971	- 10 406	575	
43 300	0,6	325	16 057	10 534	16 383	19 550	7 853	1 297	- 14 879	576	
31 055	0,4	225	13 753	6 048	11 028	13 568	5 662	1 286	- 5 155	577	
583 075	0,0	2 924	209 467	135 961	234 705	270 205	105 552	46 944	44 541	5	
Unterfranken											
22 475	-0,2	73	7 797	6 244	8 355	10 002	3 553	2 198	18 495	661	
15 669	-0,8	40	5 981	3 415	6 233	6 739	2 932	1 447	32 493	662	
37 127	-1,7	143	7 050	9 580	20 353	18 882	8 603	2 567	36 737	663	
60 891	-0,7	392	24 289	15 429	20 777	25 856	9 493	3 035	- 17 453	671	
34 752	0,3	289	13 366	7 101	13 993	15 051	6 027	448	- 5 469	672	
27 336	-0,6	252	12 208	5 202	9 674	11 787	4 850	310	- 1 311	673	
30 123	-0,3	252	15 494	5 572	8 804	12 295	4 798	332	- 7 683	674	
29 477	-0,5	452	11 080	7 321	10 623	12 934	5 052	813	- 4 351	675	
44 793	-0,4	344	21 450	9 378	13 621	18 266	6 574	3 059	- 10 594	676	
46 848	0,1	429	22 983	8 726	14 708	19 765	7 833	1 672	- 7 627	677	
41 217	0,7	273	17 359	9 065	14 519	17 406	7 595	627	- 22 417	678	
54 621	0,4	410	15 411	14 408	24 390	25 476	11 284	1 233	- 25 597	679	
445 329	-0,3	3 349	174 468	101 441	166 050	194 459	78 594	17 741	- 14 777	6	
Schwaben											
84 781	-0,6	190	26 840	20 115	37 631	39 689	14 912	13 181	36 694	761	
13 134	-1,9	52	4 783	3 096	5 203	6 287	2 575	1 079	1 177	762	
20 780	-0,3	54	7 390	5 433	7 901	9 623	4 149	2 268	9 255	763	
13 731	0,0	81	5 790	3 034	4 826	6 197	2 329	1 661	10 272	764	
43 343	0,7	364	16 442	10 289	16 242	19 083	7 238	1 620	- 16 689	771	
82 591	0,4	466	31 644	18 456	32 001	36 904	14 778	4 174	- 30 375	772	
33 509	0,8	287	16 456	6 518	10 247	14 450	5 535	1 488	- 8 293	773	
42 761	0,4	279	18 506	8 282	15 690	18 697	7 410	3 123	- 3 332	774	
58 497	0,3	233	23 829	15 783	18 650	25 199	9 427	5 231	- 8 986	775	
24 239	0,2	224	11 003	4 762	8 247	11 125	4 292	2 133	- 167	776	
43 729	0,5	426	18 337	10 042	14 921	19 595	7 534	2 130	- 7 966	777	
44 634	0,3	517	20 739	9 481	13 889	18 809	6 829	1 604	- 8 723	778	
45 109	0,6	359	22 382	9 422	12 939	18 999	6 893	1 574	632	779	
49 555	0,7	350	17 904	14 697	16 593	23 284	8 675	2 549	- 10 342	780	
600 393	0,2	3 882	242 045	139 410	214 980	267 941	102 576	43 815	- 36 843	7	
4 195 094	0,1	25 473	1 537 788	960 443	1 670 827	1 907 157	715 418	307 962	62 902		

3) Pendlersaldo = Beschäftigte am Arbeitsort abzüglich Beschäftigte am Wohnort. Positive Differenz = "Einpendlerüberschuss", negative Differenz = "Auspenderüberschuss".

4. Sozialversicherungspflichtig Beschäftigte*) am Arbeitsort in Bayern am 31.12.2005 nach Wirtschaftsabschnitten und -unterabschnitten, nach Vollzeit- und Teilzeitbeschäftigungen und nach Deutschen und Ausländern sowie nach Geschlecht

Nr. der Klassifikation ¹⁾	Wirtschaftsgliederung	insgesamt	und zwar				
			Vollzeitbeschäftigte	Teilzeitbeschäftigte	Auszubildende ²⁾	Deutsche	Ausländer
Insgesamt							
A + B	Land- u. Forstwirtschaft; Fischerei	25 899	22 652	3 241	3 885	24 129	1 747
C	Bergbau u. Gew. v. Steinen u. Erden	9 703	9 269	431	337	9 181	521
CA	Kohlenbergbau, Torfgewinnung, Gew. v. Erdöl u. Erdgas usw.	156	145	11	4	151	5
CB	Erzbergbau, Gew. von Steinen und Erden, sonstiger Bergbau	9 547	9 124	420	333	9 030	516
D	Verarbeitendes Gewerbe	1 297 617	1 206 336	91 136	78 488	1 194 501	102 332
DA	Ernährungsgewerbe und Tabak- verarbeitung	132 576	118 082	14 456	15 014	121 620	10 857
DB + DC	Textil- und Bekleidungsgewerbe; Ledergewerbe	37 582	32 932	4 650	1 789	34 348	3 224
DD	Holzgewerbe (oh. Herst. v. Möbeln)	28 003	26 623	1 378	2 193	26 504	1 489
DE	Papier-, Verlags- und Druckgewerbe	86 823	77 708	9 079	3 913	80 858	5 934
DF	Kokerei, Mineralölverarbeitung, Herstellung von Brutstoffen	1 849	1 812	37	33	1 754	95
DG	Herst. v. chemischen Erzeugnissen	60 874	55 710	5 154	2 670	54 889	5 974
DH	Herst. v. Gummi- u. Kunststoffwaren	69 134	65 569	3 564	3 430	62 641	6 455
DI	Glasgewerbe, Keramik, Verarbeitung v. Steinen und Erden	49 041	46 055	2 985	2 357	46 125	2 908
DJ	Metallerzeugung und -bearbeitung, Herst. v. Metallerzeugnissen	123 206	117 895	5 303	9 560	111 882	11 246
DK	Maschinenbau	206 297	196 873	9 416	14 725	193 180	13 046
DL	H. v. Büromasch., DV-Geräten und -Einrichtungen; Elektrotechn. usw.	259 836	238 567	21 247	11 411	240 633	18 859
DM	Fahrzeugbau	193 711	183 481	10 218	8 621	174 269	19 372
DN	Herstellung von Möbeln, Schmuck, Musikinstrumenten, usw; Recycling	48 685	45 029	3 649	2 772	45 798	2 873
E	Energie- und Wasserversorgung	35 716	32 432	3 283	1 624	34 729	981
F	Baugewerbe	225 601	214 441	11 137	26 770	210 977	14 445
45.2	dar. Hoch- und Tiefbau	96 391	92 820	3 561	7 797	89 733	6 586
G	Handel; Instandhaltung und Reparatur von Kfz und Gebrauchsgütern	645 956	515 012	130 686	57 277	602 996	42 593
51 (o. 51.1)	dar. Großhandel	154 122	138 727	15 345	7 692	143 596	10 448
52	Einzelhandel	331 818	228 631	103 117	27 983	309 006	22 614
H	Gastgewerbe	130 446	107 094	23 325	15 006	98 921	31 272
I	Verkehr und Nachrichtenübermittlung	205 015	175 530	29 450	8 126	186 745	18 096
60-63	Verkehr	168 770	152 460	16 284	6 636	153 862	14 750
64	Nachrichtenübermittlung	36 245	23 070	13 166	1 490	32 883	3 346
J	Kredit- u. Versicherungsgewerbe	186 229	150 855	35 335	10 979	181 230	4 978
65	dar. Kreditgewerbe	122 831	97 454	25 376	7 731	120 243	2 582
K	Grundstücks-, Wohnungswesen, Vermietung bewegl. Sachen usw.	492 105	418 366	73 413	21 752	439 519	52 145
74.1	dar. Rechtsberatung u.a.	121 304	101 691	19 556	9 656	115 542	5 712
L + Q	Öffentliche Verwaltung u.ä.	227 778	159 635	68 115	10 028	221 923	5 817
75.1	dar.: Öffentl. Verwaltung	153 650	105 110	48 534	4 695	149 780	3 846
75.2	Öffentliche Sicherheit u.a.	31 790	22 862	8 919	3 648	31 205	583
M	Erziehung u. Unterricht	125 445	71 062	54 369	8 657	117 889	7 520
N	Gesundheits-, Veterinär- und Sozialwesen .	478 753	324 431	154 157	36 158	452 708	25 844
85.1,2	Gesundheits- und Veterinärwesen	309 784	226 401	83 306	26 809	293 570	16 102
85.3	Sozialwesen	168 969	98 030	70 851	9 349	159 138	9 742
O	Erbringung sonstiger öffentlicher und persönlicher Dienstleistungen	162 771	125 525	36 507	11 362	150 154	12 513
P	Private Haushalte mit Personal	8 392	5 536	2 853	88	7 571	811
Insgesamt³⁾ ...		4 257 996	3 538 651	717 531	290 776	3 933 709	321 646

noch: 4. Sozialversicherungspflichtig Beschäftigte*) am Arbeitsort in Bayern am 31.12.2005 nach Wirtschaftsabschnitten und -unterabschnitten, nach Vollzeit- und Teilzeitbeschäftigungen und nach Deutschen und Ausländern sowie nach Geschlecht

Nr. der Klassifikation ¹⁾	Wirtschaftsgliederung	insgesamt	und zwar				
			Vollzeitbeschäftigte	Teilzeitbeschäftigte	Auszubildende ²⁾	Deutsche	Ausländer
darunter weiblich							
A + B	Land- u. Forstwirtschaft; Fischerei	9 413	6 867	2 542	1 101	8 992	415
C	Bergbau u. Gew. v. Steinen u. Erden	1 628	1 293	335	62	1 490	138
CA	Kohlenbergbau, Torfgewinnung, Gew. v. Erdöl u. Erdgas usw.	21	15	6	3	•	•
CB	Erzbergbau, Gew. von Steinen und Erden, sonstiger Bergbau	1 607	1 278	329	59	•	•
D	Verarbeitendes Gewerbe	361 219	290 943	70 209	21 417	335 448	25 476
DA	Ernährungsgewerbe und Tabak- verarbeitung	63 573	50 592	12 964	7 848	59 182	4 354
DB + DC	Textil- und Bekleidungsgewerbe; Ledergewerbe	22 514	18 150	4 364	1 005	21 124	1 386
DD	Holzgewerbe (oh. Herst. v. Möbeln)	5 302	4 158	1 144	•	5 087	211
DE	Papier-, Verlags- und Druckgewerbe	33 457	26 060	7 372	1 575	31 837	1 615
DF	Kokerei, Mineralölverarbeitung, Herstellung von Brutstoffen	169	141	28	•	163	6
DG	Herst. v. chemischen Erzeugnissen	19 445	15 654	3 788	926	18 118	1 321
DH	Herst. v. Gummi- u. Kunststoffwaren	20 354	17 422	2 932	701	18 616	1 718
DI	Glasgewerbe, Keramik, Verarbeitung v. Steinen und Erden	12 647	10 030	2 617	586	12 031	614
DJ	Metallerzeugung und -bearbeitung, Herst. v. Metallerzeugnissen	22 649	18 321	4 323	1 012	21 089	1 550
DK	Maschinenbau	34 223	27 703	6 516	2 016	31 743	2 465
DL	H. v. Büromasch., DV-Geräten und -Einrichtungen; Elektrotechn. usw.	81 480	66 216	15 258	2 990	74 366	6 932
DM	Fahrzeugbau	28 825	23 118	5 705	1 665	26 435	2 382
DN	Herstellung von Möbeln, Schmuck, Musikinstrumenten, usw; Recycling	16 581	13 378	3 198	726	15 657	922
E	Energie- und Wasserversorgung	8 020	5 720	2 300	453	7 774	246
F	Baugewerbe	33 292	24 201	9 080	2 101	32 144	1 139
45.2	dar. Hoch- und Tiefbau	10 885	8 123	2 760	644	10 574	309
G	Handel; Instandhaltung und Reparatur von Kfz und Gebrauchsgütern	335 384	215 987	119 267	23 240	315 099	20 138
51 (o. 51.1)	dar. Großhandel	59 676	46 474	13 174	3 131	56 082	3 573
52	Einzelhandel	229 503	133 024	96 439	16 842	215 033	14 362
H	Gastgewerbe	74 221	57 361	16 841	8 321	60 966	13 137
I	Verkehr und Nachrichtenübermittlung	59 954	40 527	19 410	3 595	55 775	4 166
60-63	Verkehr	42 523	33 041	9 469	2 948	39 740	2 772
64	Nachrichtenübermittlung	17 431	7 486	9 941	647	16 035	1 394
J	Kredit- u. Versicherungsgewerbe	104 323	72 934	31 364	6 415	101 183	3 128
65	dar. Kreditgewerbe	70 750	47 910	22 840	4 616	69 039	1 707
K	Grundstücks-, Wohnungswesen, Vermietung bewegl. Sachen usw.	229 624	170 092	59 423	12 282	205 662	23 787
74.1	dar. Rechtsberatung u.a.	78 912	61 656	17 225	7 476	75 438	3 441
L + Q	Öffentliche Verwaltung u.ä.	124 215	65 772	58 426	5 418	120 934	3 261
75.1	dar.: Öffentl. Verwaltung	80 053	38 657	41 391	2 643	77 995	2 048
75.2	Öffentliche Sicherheit u.a.	17 028	9 682	7 341	1 644	16 690	336
M	Erziehung u. Unterricht	92 537	46 435	46 089	5 798	87 486	5 028
N	Gesundheits-, Veterinär- und Sozialwesen .	388 398	245 438	142 854	31 315	367 123	21 119
85.1,2	Gesundheits- und Veterinärwesen	253 914	175 715	78 143	24 424	240 801	13 023
85.3	Sozialwesen	134 484	69 723	64 711	6 891	126 322	8 096
0	Erbringung sonstiger öffentlicher und persönlicher Dienstleistungen	94 220	63 864	30 162	8 478	88 056	6 114
P	Private Haushalte mit Personal	7 014	4 377	2 634	60	6 308	699
Zusammen³⁾ ...		1 923 709	1 311 982	611 012	130 125	1 794 674	128 004

*) Auswertungen aus der Beschäftigtenstatistik der Bundesagentur für Arbeit; vorläufige Ergebnisse, Stand: Juni 2006.

1) Klassifikation der Wirtschaftszweige, Ausgabe 2003 (WZ 2003). Zusätzlich werden ausgewählte Wirtschaftsabteilungen und -gruppen nachgewiesen. - 2) Einschl. Anlernlinge, Praktikanten und Volontäre.

3) Einschl. Fälle ohne Angabe zur Wirtschaftsgliederung.

5. Sozialversicherungspflichtig Beschäftigte*) am Arbeitsort in Bayern am 31.12.2005 nach zusammengefassten Wirtschaftsabschnitten, deutschen und ausländischen Beschäftigten und Altersgruppen sowie nach Geschlecht

Deutsche/Ausländische Beschäftigte ----- Wirtschaftsgliederung ¹⁾	insgesamt	darunter im Alter von ... bis unter ... Jahren								
		unter 20	20 bis 25	25 bis 30	30 bis 40	40 bis 50	50 bis 55	55 bis 60	60 bis 65	65 oder mehr
insgesamt										
deutsche Beschäftigte										
Land- u. Forstwirtschaft; Fischerei	24 129	3 378	2 898	2 678	5 295	5 570	1 981	1 548	594	187
Produzierendes Gewerbe	1 449 388	90 441	113 816	130 764	378 950	434 119	151 545	111 831	34 280	3 642
Bergbau	9 181	294	412	485	2 222	3 192	1 199	982	339	56
Verarbeitendes Gewerbe	1 194 501	65 316	90 171	106 487	316 829	363 718	126 997	93 493	28 737	2 753
Energie- und Wasserversorgung	34 729	1 441	1 677	2 057	7 950	11 688	5 247	3 597	1 031	41
Baugewerbe	210 977	23 390	21 556	21 735	51 949	55 521	18 102	13 759	4 173	792
Handel, Gastgewerbe und Verkehr	888 662	60 807	99 990	98 989	223 255	233 491	84 282	62 697	20 528	4 623
Handel	602 996	43 876	68 313	65 956	151 078	158 240	56 461	42 644	14 032	2 396
Gastgewerbe	98 921	11 569	17 285	12 974	21 176	20 350	7 513	5 751	1 810	493
Verkehr und Nachrichtenübermittlung ...	186 745	5 362	14 392	20 059	51 001	54 901	20 308	14 302	4 686	1 734
Sonstige Dienstleistungen	1 570 994	66 337	140 011	181 667	398 542	444 996	166 228	123 014	43 875	6 324
Kredit- und Versicherungsgewerbe	181 230	7 488	15 535	20 237	53 725	48 742	18 149	13 127	3 990	237
Grundstücks-, Wohnungswesen, Vermietung bewegl. Sachen usw.	439 519	14 398	46 213	61 659	131 392	112 261	36 194	25 838	9 156	2 408
Öffentl. Verwaltung u.ä.	221 923	6 038	10 147	14 917	44 858	73 373	32 620	28 079	11 172	719
Öffentliche und private Dienstleistungen (ohne öffentliche Verwaltung)	728 322	38 413	68 116	84 854	168 567	210 620	79 265	55 970	19 557	2 960
Zusammen ²⁾...	3 933 709	221 143	356 799	414 137	1 006 113	1 118 252	404 071	299 125	99 286	14 783
ausländische Beschäftigte										
Land- u. Forstwirtschaft; Fischerei	1 747	28	140	223	594	441	134	139	42	6
Produzierendes Gewerbe	118 279	2 940	6 108	13 814	38 380	28 540	11 255	12 961	4 072	209
Bergbau	521	10	15	34	149	138	50	85	37	3
Verarbeitendes Gewerbe	102 332	1 983	4 960	12 036	33 861	25 114	9 732	11 043	3 449	154
Energie- und Wasserversorgung	981	19	53	105	267	220	145	131	41	-
Baugewerbe	14 445	928	1 080	1 639	4 103	3 068	1 328	1 702	545	52
Handel, Gastgewerbe und Verkehr	91 961	4 139	10 601	15 665	30 568	18 481	5 954	4 852	1 456	245
Handel	42 593	2 924	5 509	7 257	13 273	7 822	2 772	2 249	696	91
Gastgewerbe	31 272	849	3 793	5 812	10 703	6 259	1 939	1 398	432	87
Verkehr und Nachrichtenübermittlung ...	18 096	366	1 299	2 596	6 592	4 400	1 243	1 205	328	67
Sonstige Dienstleistungen	109 628	3 467	9 844	16 403	34 919	23 948	9 787	8 175	2 641	444
Kredit- und Versicherungsgewerbe	4 978	177	523	819	1 801	909	346	319	75	9
Grundstücks-, Wohnungswesen, Vermietung bewegl. Sachen usw.	52 145	1 057	5 293	9 004	18 051	10 724	3 694	3 062	1 008	252
Öffentl. Verwaltung u.ä.	5 817	101	249	479	1 516	1 570	792	820	274	16
Öffentliche und private Dienstleistungen (ohne öffentliche Verwaltung)	46 688	2 132	3 779	6 101	13 551	10 745	4 955	3 974	1 284	167
Zusammen ²⁾...	321 646	10 580	26 697	46 110	104 465	71 419	27 130	26 129	8 211	905
insgesamt										
Land- u. Forstwirtschaft; Fischerei	25 899	3 408	3 040	2 904	5 898	6 014	2 116	1 689	637	193
Produzierendes Gewerbe	1 568 637	93 431	119 978	144 667	417 582	462 807	162 975	124 965	38 380	3 852
Bergbau	9 703	304	427	519	2 371	3 330	1 250	1 067	376	59
Verarbeitendes Gewerbe	1 297 617	67 327	95 170	118 591	350 876	388 948	136 890	104 695	32 212	2 908
Energie- und Wasserversorgung	35 716	1 461	1 731	2 162	8 220	11 908	5 392	3 729	1 072	41
Baugewerbe	225 601	24 339	22 650	23 395	56 115	58 621	19 443	15 474	4 720	844
Handel, Gastgewerbe und Verkehr	981 417	65 026	110 694	114 785	254 024	252 093	90 302	67 611	22 012	4 870
Handel	645 956	46 864	73 884	73 273	164 436	166 110	59 252	44 911	14 738	2 488
Gastgewerbe	130 446	12 431	21 113	18 836	31 941	26 650	9 476	7 168	2 251	580
Verkehr und Nachrichtenübermittlung ...	205 015	5 731	15 697	22 676	57 647	59 333	21 574	15 532	5 023	1 802
Sonstige Dienstleistungen	1 681 473	69 878	149 931	198 201	433 695	469 088	176 101	131 271	46 533	6 775
Kredit- und Versicherungsgewerbe	186 229	7 670	16 059	21 059	55 531	49 655	18 497	13 447	4 065	246
Grundstücks-, Wohnungswesen, Vermietung bewegl. Sachen usw.	492 105	15 479	51 549	70 737	149 596	123 050	39 925	28 937	10 170	2 662
Öffentl. Verwaltung u.ä.	227 778	6 142	10 397	15 397	46 382	74 951	33 418	28 907	11 449	735
Öffentliche und private Dienstleistungen (ohne öffentliche Verwaltung)	775 361	40 587	71 926	91 008	182 186	221 432	84 261	59 980	20 849	3 132
Insgesamt ²⁾...	4 257 996	231 929	383 733	460 602	1 111 274	1 190 087	431 529	325 573	107 571	15 698

noch: 5. Sozialversicherungspflichtig Beschäftigte*) am Arbeitsort in Bayern am 31.12.2005 nach zusammengefassten Wirtschaftsabschnitten, deutschen und ausländischen Beschäftigten und Altersgruppen sowie nach Geschlecht

Deutsche/Ausländische Beschäftigte ----- Wirtschaftsgliederung ¹⁾	ins- gesamt	darunter im Alter von ... bis unter ... Jahren								
		unter 20	20 bis 25	25 bis 30	30 bis 40	40 bis 50	50 bis 55	55 bis 60	60 bis 65	65 oder mehr
darunter weiblich										
deutsche Beschäftigte										
Land- u. Forstwirtschaft; Fischerei	8 992	973	1 065	982	1 981	2 289	804	618	211	69
Produzierendes Gewerbe	376 856	19 519	31 780	37 169	97 807	109 617	41 804	30 707	7 293	1 160
Bergbau	1 490	•	103	125	345	474	191	155	•	•
Verarbeitendes Gewerbe	335 448	17 390	28 609	33 512	87 378	97 203	37 060	27 082	6 271	943
Energie- und Wasserversorgung	7 774	•	629	813	2 018	2 214	979	579	•	8
Baugewerbe	32 144	1 681	2 439	2 719	8 066	9 726	3 574	2 891	•	•
Handel, Gastgewerbe und Verkehr	431 840	27 681	52 861	49 915	103 240	113 052	42 877	31 823	8 640	1 751
Handel	315 099	18 895	36 447	34 893	75 692	84 755	32 427	24 355	6 562	1 073
Gastgewerbe	60 966	6 530	10 508	7 765	12 287	13 361	5 187	3 979	1 075	274
Verkehr und Nachrichtenübermittlung ...	55 775	2 256	5 906	7 257	15 261	14 936	5 263	3 489	1 003	404
Sonstige Dienstleistungen	976 752	49 442	97 961	118 415	235 967	274 208	102 508	73 767	21 718	2 766
Kredit- und Versicherungsgewerbe	101 183	4 676	10 047	12 773	31 392	25 714	8 855	6 176	1 441	109
Grundstücks-, Wohnungswesen, Vermietung bewegl. Sachen usw.	205 662	8 280	23 914	29 621	57 498	51 903	17 392	12 451	3 670	933
Öffentl. Verwaltung u.ä.	120 934	3 433	6 676	9 464	25 829	39 044	17 139	14 495	4 644	210
Öffentliche und private Dienstleistungen (ohne öffentliche Verwaltung)	548 973	33 053	57 324	66 557	121 248	157 547	59 122	40 645	11 963	1 514
Zusammen ²⁾ ...	1 794 674	97 668	183 688	206 497	439 035	499 219	188 015	136 939	37 866	5 747
ausländische Beschäftigte										
Land- u. Forstwirtschaft; Fischerei	415	7	37	59	129	108	32	32	8	3
Produzierendes Gewerbe	26 999	582	1 526	3 226	8 369	6 145	3 676	2 837	611	27
Bergbau	138	•	5	6	34	36	22	21	•	•
Verarbeitendes Gewerbe	25 476	526	1 395	3 010	7 900	5 827	3 507	2 714	576	21
Energie- und Wasserversorgung	246	•	19	44	80	41	39	18	•	-
Baugewerbe	1 139	51	107	166	355	241	108	84	•	•
Handel, Gastgewerbe und Verkehr	37 441	1 729	4 918	6 632	11 691	6 971	2 901	2 072	466	61
Handel	20 138	1 248	2 797	3 631	6 145	3 433	1 537	1 081	244	22
Gastgewerbe	13 137	361	1 686	2 316	4 060	2 680	1 059	756	185	34
Verkehr und Nachrichtenübermittlung ...	4 166	120	435	685	1 486	858	305	235	37	5
Sonstige Dienstleistungen	63 136	2 396	5 462	8 728	19 006	13 965	6 790	5 232	1 375	182
Kredit- und Versicherungsgewerbe	3 128	116	360	552	1 096	526	233	199	41	5
Grundstücks-, Wohnungswesen, Vermietung bewegl. Sachen usw.	23 787	528	2 128	3 693	7 889	5 208	2 131	1 644	460	106
Öffentl. Verwaltung u.ä.	3 261	48	151	294	867	851	496	429	117	8
Öffentliche und private Dienstleistungen (ohne öffentliche Verwaltung)	32 960	1 704	2 823	4 189	9 154	7 380	3 930	2 960	757	63
Zusammen ²⁾ ...	128 004	4 716	11 944	18 648	39 197	27 194	13 399	10 173	2 460	273
zusammen										
Land- u. Forstwirtschaft; Fischerei	9 413	982	1 102	1 042	2 112	2 397	837	650	219	72
Produzierendes Gewerbe	404 159	20 111	33 319	40 415	106 219	115 806	45 575	33 616	7 911	1 187
Bergbau	1 628	51	108	131	379	510	213	176	50	10
Verarbeitendes Gewerbe	361 219	17 926	30 017	36 540	95 316	103 073	40 661	29 868	6 854	964
Energie- und Wasserversorgung	8 020	402	648	857	2 098	2 255	1 018	597	137	8
Baugewerbe	33 292	1 732	2 546	2 887	8 426	9 968	3 683	2 975	870	205
Handel, Gastgewerbe und Verkehr	469 559	29 445	57 816	56 590	114 983	120 068	45 811	33 917	9 117	1 812
Handel	335 384	20 169	39 269	38 549	81 865	88 207	33 976	25 445	6 809	1 095
Gastgewerbe	74 221	6 899	12 206	10 097	16 367	16 065	6 264	4 748	1 267	308
Verkehr und Nachrichtenübermittlung ...	59 954	2 377	6 341	7 944	16 751	15 796	5 571	3 724	1 041	409
Sonstige Dienstleistungen	1 040 331	51 893	103 461	127 210	255 076	288 244	109 348	79 043	23 105	2 951
Kredit- und Versicherungsgewerbe	104 323	4 796	10 408	13 326	32 489	26 243	9 089	6 376	1 482	114
Grundstücks-, Wohnungswesen, Vermietung bewegl. Sachen usw.	229 624	8 820	26 055	33 340	65 444	57 137	19 545	14 110	4 133	1 040
Öffentl. Verwaltung u.ä.	124 215	3 484	6 828	9 759	26 699	39 899	17 636	14 929	4 763	218
Öffentliche und private Dienstleistungen (ohne öffentliche Verwaltung)	582 169	34 793	60 170	70 785	130 444	164 965	63 078	43 628	12 727	1 579
Zusammen ²⁾ ...	1 923 709	102 486	195 720	225 276	478 432	526 573	201 593	147 250	40 356	6 023

*) Auswertungen aus der Beschäftigtenstatistik der Bundesagentur für Arbeit; vorläufige Ergebnisse, Stand: Juni 2006.

1) Klassifikation der Wirtschaftszweige, Ausgabe 2003 (WZ 2003) - siehe Anhang.

2) Einschl. Fälle ohne Angabe zur Wirtschaftsgliederung.

6. Sozialversicherungspflichtig Beschäftigte*) am Arbeitsort in Bayern am 31.12.2005 nach zusammengefassten Wirtschaftsabschnitten, Altersgruppen, Ausländer/-innen, beruflicher Ausbildung sowie nach Geschlecht

Wirtschaftsgliederung ¹⁾ ----- Altersgruppen (von ... bis unter ... Jahren) ----- Ausländer/-innen	insgesamt ²⁾	darunter					ohne abgeschlossene Berufsausbildung		
		mit abgeschlossener Berufsausbildung				zusammen			
		darunter mit Abschluss an einer			Berufsfach-/ Fachschule ³⁾			Fachhoch- schule ⁴⁾	wissenschaft- lichen Hoch- schule, Universität ⁵⁾
insgesamt									
Land- u. Forstwirtsch.; Fischerei	25 899	14 673	13 926	420	327	7 040			
Produzierendes Gewerbe	1 568 637	1 144 587	993 219	75 940	75 428	323 275			
Bergbau	9 703	7 171	6 852	174	145	2 001			
Verarbeitendes Gewerbe	1 297 617	946 718	809 123	67 734	69 861	275 743			
Energie- und Wasserversorgung	35 716	31 284	24 751	3 293	3 240	3 690			
Baugewerbe	225 601	159 414	152 493	4 739	2 182	41 841			
Handel, Gastgewerbe und Verkehr	981 417	620 675	589 722	11 976	18 977	168 594			
Handel	645 956	446 775	421 896	9 125	15 754	103 910			
Gastgewerbe	130 446	48 405	47 181	528	696	30 650			
Verkehr und Nachrichtenübermittlung	205 015	125 495	120 645	2 323	2 527	34 034			
Sonstige Dienstleistungen	1 681 473	1 219 758	996 958	69 663	153 137	258 218			
Kredit- und Versicherungsgewerbe	186 229	155 150	134 189	6 380	14 581	23 061			
Grundstücks-, Wohnungswesen, Vermietung bewegl. Sachen, usw.	492 105	308 539	232 013	25 691	50 835	76 186			
Öffentliche Verwaltung u.ä.	227 778	180 427	157 994	10 778	11 655	39 583			
Öffentliche und private Dienstleis- tungen (ohne öffentliche Verwaltung)	775 361	575 642	472 762	26 814	76 066	119 388			
unter 20	231 929	29 637	29 002	557	78	182 726			
20 bis 25	383 733	236 630	231 171	3 673	1 786	94 885			
25 bis 30	460 602	341 623	295 564	16 428	29 631	51 762			
30 bis 35	488 933	374 094	306 002	23 783	44 309	48 294			
35 bis 40	622 341	480 090	397 689	30 844	51 557	65 748			
40 bis 45	642 375	489 137	417 180	29 460	42 497	80 243			
45 bis 50	547 712	412 246	357 319	22 504	32 423	78 712			
50 bis 55	431 529	316 815	278 278	15 917	22 620	71 521			
55 bis 60	325 573	232 974	208 275	10 169	14 530	61 596			
60 bis 65	107 571	78 183	66 249	4 390	7 544	19 208			
65 oder mehr	15 698	8 469	7 259	281	929	2 678			
Insgesamt ⁶⁾...	4 257 996	2 999 898	2 593 988	158 006	247 904	757 373			
dar.: Ausländer/-innen	321 646	132 476	107 566	6 133	18 777	109 548			

noch: 6. Sozialversicherungspflichtig Beschäftigte*) am Arbeitsort in Bayern am 31.12.2005 nach zusammengefassten Wirtschaftsabschnitten, Altersgruppen, Ausländer/-innen, beruflicher Ausbildung sowie nach Geschlecht

Wirtschaftsgliederung ¹⁾ ----- Altersgruppen (von ... bis unter ... Jahren) ----- Ausländer/-innen	insgesamt ²⁾	darunter					ohne abgeschlossene Berufsausbildung		
		mit abgeschlossener Berufsausbildung				zusammen			
		darunter mit Abschluss an einer			Berufsfach-/ Fachschule ³⁾			Fachhoch- schule ⁴⁾	wissenschaft- lichen Hoch- schule, Universität ⁵⁾
darunter weiblich									
Land- u. Forstwirtsch.; Fischerei	9 413	5 537	5 301	117	119	2 364			
Produzierendes Gewerbe	404 159	259 267	235 851	9 297	14 119	110 359			
Bergbau	1 628	1 122	1 071	29	22	428			
Verarbeitendes Gewerbe	361 219	226 943	205 290	8 448	13 205	104 079			
Energie- und Wasserversorgung	8 020	6 324	5 526	310	488	1 441			
Baugewerbe	33 292	24 878	23 964	510	404	4 411			
Handel, Gastgewerbe und Verkehr	469 559	299 486	287 875	3 578	8 033	80 245			
Handel	335 384	232 791	223 303	2 635	6 853	52 248			
Gastgewerbe	74 221	28 109	27 437	292	380	18 791			
Verkehr und Nachrichtenübermittlung	59 954	38 586	37 135	651	800	9 206			
Sonstige Dienstleistungen	1 040 331	743 947	651 308	30 924	61 715	174 010			
Kredit- und Versicherungsgewerbe	104 323	83 636	76 353	2 307	4 976	15 593			
Grundstücks-, Wohnungswesen, Vermietung bewegl. Sachen, usw.	229 624	137 221	116 234	6 148	14 839	38 080			
Öffentliche Verwaltung u.ä.	124 215	94 373	83 999	4 893	5 481	25 705			
Öffentliche und private Dienstleis- tungen (ohne öffentliche Verwaltung)	582 169	428 717	374 722	17 576	36 419	94 632			
unter 20	102 486	16 056	15 674	334	48	76 115			
20 bis 25	195 720	124 181	120 931	2 167	1 083	44 275			
25 bis 30	225 276	172 518	151 395	6 835	14 288	20 993			
30 bis 35	215 920	166 788	141 667	7 631	17 490	19 179			
35 bis 40	262 512	197 730	172 914	8 139	16 677	29 275			
40 bis 45	277 394	200 385	179 832	7 514	13 039	40 297			
45 bis 50	249 179	175 172	159 524	5 726	9 922	43 966			
50 bis 55	201 593	134 158	124 398	3 427	6 333	43 736			
55 bis 60	147 250	93 195	88 107	1 608	3 480	37 612			
60 bis 65	40 356	25 411	23 445	508	1 458	10 246			
65 oder mehr	6 023	2 733	2 522	29	182	1 368			
Zusammen ⁶⁾...	1 923 709	1 308 327	1 180 409	43 918	84 000	367 062			
dar: Ausländerinnen	128 004	50 874	42 175	1 694	7 005	44 958			

*) Auswertungen aus der Beschäftigtenstatistik der Bundesagentur für Arbeit; vorläufige Ergebnisse, Stand: Juni 2006.

1) Klassifikation der Wirtschaftszweige, Ausgabe 2003 (WZ 2003) - siehe Anhang.

2) Einschl. Fälle "mit unbekannter Ausbildung" bzw. "Angabe nicht möglich" oder "ohne Angabe".

3) Einschl. abgeschlossene Lehr- oder Anlernausbildung.

4) Einschl. Ingenieurschulen.

5) Einschl. Lehrerausbildung.

6) Einschl. Fälle ohne Angabe.

7. Ausländische sozialversicherungspflichtig Beschäftigte*) am Arbeitsort in Bayern am 31.12.2005 nach

Lfd. Nr.	Wirtschaftsgliederung ¹⁾ ----- Altersgruppen (von ... bis unter ... Jahren)	ins- gesamt	darunter mit Staats- EU-Mitgliedslandes							ins
			EU-25 zu- sammen	davon						
				Frank- reich	Griechen- land	Italien	Nieder- lande	Öster- reich	Polen	
1	Land- u. Forstwirtsch.; Fischerei	1 747	864	9	68	79	8	116	341	20
2	Produzierendes Gewerbe	118 279	42 501	2 004	6 742	8 193	741	11 959	2 664	1 222
3	Bergbau	521	179	•	47	40	•	52	6	•
4	Verarbeitendes Gewerbe	102 332	36 753	1 905	6 219	6 924	688	10 178	2 145	765
5	Energie- und Wasserversorgung	981	563	•	29	86	•	252	23	•
6	Baugewerbe	14 445	5 006	62	447	1 143	35	1 477	490	453
7	Handel, Gastgewerbe und Verkehr	91 961	35 490	1 301	5 433	9 578	575	7 069	2 469	806
8	Handel	42 593	15 915	693	2 016	3 706	320	4 198	1 244	272
9	Gastgewerbe	31 272	13 415	379	2 226	4 539	106	1 478	818	365
10	Verkehr und Nachrichtenübermittlung	18 096	6 160	229	1 191	1 333	149	1 393	407	169
11	Sonstige Dienstleistungen	109 628	40 345	2 152	5 610	6 582	920	10 302	3 902	763
12	Kredit- und Versicherungsgewerbe	4 978	2 624	202	255	415	67	903	140	37
13	Grundstücks-, Wohnungswesen, Vermietung bewegl. Sachen usw.	52 145	17 466	1 050	3 306	2 864	417	3 578	1 472	423
14	Öffentliche Verwaltung u.ä.	5 817	2 516	102	323	517	39	837	138	27
15	Öffentliche und private Dienstleis- tungen (ohne öffentliche Verwaltung) ..	46 688	17 739	798	1 726	2 786	397	4 984	2 152	276
16	unter 20	10 580	2 531	36	427	963	12	525	188	75
17	20 bis 25	26 697	7 918	250	1 267	1 892	84	1 509	931	221
18	25 bis 30	46 110	15 388	1 029	1 924	2 747	221	2 824	1 594	395
19	30 bis 35	54 125	18 837	1 163	2 796	3 587	391	3 556	1 721	499
20	35 bis 40	50 340	17 739	924	2 820	3 752	378	4 185	1 249	494
21	40 bis 45	41 160	15 184	610	2 390	3 144	337	3 881	1 129	394
22	45 bis 50	30 259	13 948	490	2 073	3 047	253	3 792	1 188	282
23	50 bis 55	27 130	12 307	477	1 564	2 444	236	3 879	844	177
24	55 bis 60	26 129	11 243	391	1 836	2 048	237	3 877	440	191
25	60 bis 65	8 211	3 737	89	668	718	86	1 328	80	73
26	65 oder mehr	905	379	7	88	94	10	92	14	10
27	Insgesamt ^{2) 3)} ...	321 646	119 211	5 466	17 853	24 436	2 245	29 448	9 378	2 811

zusammengefassten Wirtschaftsabschnitten, Altersgruppen und ausgewählten Staatsangehörigkeiten sowie nach Geschlecht

angehörigkeit eines											Lfd. Nr.
				anderen Staates							
				davon							
Spanien	Tsche- chische Republik	Vereinigtes Königreich	übrige EU Mitglieds- staaten	Serbien und Montenegro	Türkei	sonstiges Europa	Marokko	Vereinigte Staaten	Vietnam	übrige Länder ²⁾	
gesamt											
7	125	12	79	186	228	306	6	13	7	137	1
1 440	2 811	1 498	3 227	11 866	36 411	15 797	246	1 739	1 669	8 050	2
5	13	5	6	81	187	45	-	•	•	15	3
1 313	2 497	1 403	2 716	8 790	33 415	12 720	212	1 592	1 601	7 249	4
28	15	25	51	76	142	116	•	•	•	53	5
94	286	65	454	2 919	2 667	2 916	•	109	•	733	6
795	2 435	950	4 079	6 750	17 486	15 195	406	1 247	1 840	13 547	7
472	737	577	1 680	3 515	9 387	8 044	164	727	484	4 357	8
148	1 386	168	1 802	1 814	3 017	4 290	179	124	1 220	7 213	9
175	312	205	597	1 421	5 082	2 861	63	396	136	1 977	10
1 379	1 900	2 154	4 681	9 001	19 189	22 996	475	2 180	853	14 589	11
112	54	144	295	318	563	942	11	163	17	340	12
672	644	1 111	1 929	3 807	10 543	9 767	331	947	564	8 720	13
81	83	161	208	500	1 098	949	19	150	17	568	14
514	1 119	738	2 249	4 376	6 985	11 338	114	920	255	4 961	15
37	77	41	150	786	4 430	1 796	15	41	81	900	16
159	380	155	1 070	1 925	7 629	5 624	101	134	211	3 155	17
624	1 186	417	2 427	3 249	11 006	9 734	266	319	265	5 883	18
795	1 402	623	2 304	4 209	12 611	9 792	269	610	431	7 366	19
566	1 013	778	1 580	3 282	12 006	7 629	206	1 004	1 312	7 162	20
414	967	767	1 151	2 227	10 843	5 268	116	1 080	1 075	5 367	21
300	892	648	983	1 742	5 469	4 165	51	893	656	3 335	22
290	725	552	1 119	3 597	3 797	4 776	47	544	246	1 816	23
295	490	468	970	5 256	3 793	4 407	38	373	71	948	24
130	127	155	283	1 377	1 600	983	•	156	•	315	25
11	12	12	29	155	140	126	•	25	•	78	26
3 621	7 271	4 616	12 066	27 805	73 324	54 300	1 133	5 179	4 369	36 325	27

noch: 7. Ausländische sozialversicherungspflichtig Beschäftigte*) am Arbeitsort in Bayern am 31.12.2005 nach

Lfd. Nr.	Wirtschaftsgliederung ¹⁾ ----- Altersgruppen (von ... bis unter ... Jahren)	ins- gesamt	darunter mit Staats- EU-Mitgliedslandes							
			EU-25 zu- sammen	davon						
				Frank- reich	Griechen- land	Italien	Nieder- lande	Öster- reich	Polen	Portu- gal
										darunter
28	Land- u. Forstwirtsch.; Fischerei	415	211	•	22	12	•	43	74	7
29	Produzierendes Gewerbe	26 999	10 317	•	2 012	1 506	•	2 255	872	232
30	Bergbau	138	57	•	38	•	-	10	•	-
31	Verarbeitendes Gewerbe	25 476	9 626	700	1 916	1 420	129	2 034	788	225
32	Energie- und Wasserversorgung	246	132	•	11	•	•	33	•	-
33	Baugewerbe	1 139	502	15	47	63	4	178	70	7
34	Handel, Gastgewerbe und Verkehr	37 441	15 266	605	2 049	2 712	210	3 676	1 590	296
35	Handel	20 138	7 867	378	920	1 407	110	2 316	821	108
36	Gastgewerbe	13 137	5 452	98	875	991	41	828	602	142
37	Verkehr und Nachrichtenübermittlung	4 166	1 947	129	254	314	59	532	167	46
38	Sonstige Dienstleistungen	63 136	23 695	1 287	3 258	3 485	413	6 061	2 790	459
39	Kredit- und Versicherungsgewerbe	3 128	1 556	120	149	235	28	536	106	29
40	Grundstücks-, Wohnungswesen, Vermietung bewegl. Sachen usw.	23 787	8 079	539	1 690	1 214	116	1 445	885	200
41	Öffentliche Verwaltung u.ä.	3 261	1 399	58	197	229	20	488	90	17
42	Öffentliche und private Dienstleis- tungen (ohne öffentliche Verwaltung) ..	32 960	12 661	570	1 222	1 807	249	3 592	1 709	213
43	unter 20	4 716	1 149	•	187	411	5	280	80	•
44	20 bis 25	11 944	3 803	115	509	752	36	816	529	89
45	25 bis 30	18 648	7 199	460	775	939	76	1 389	960	135
46	30 bis 35	20 761	8 398	581	1 102	1 159	142	1 548	1 082	179
47	35 bis 40	18 436	7 008	422	1 109	1 165	110	1 608	729	158
48	40 bis 45	14 908	5 932	284	957	1 025	93	1 521	642	137
49	45 bis 50	12 286	5 380	234	847	926	77	1 470	610	93
50	50 bis 55	13 399	5 265	256	807	667	86	1 704	437	83
51	55 bis 60	10 173	4 158	210	808	508	97	1 305	213	73
52	60 bis 65	2 460	1 106	40	210	143	37	373	36	13
53	65 oder mehr	273	96	•	30	22	3	22	9	•
54	Zusammen ^{2) 3)} ...	128 004	49 494	2 623	7 341	7 717	762	12 036	5 327	994

*) Auswertungen aus der Beschäftigtenstatistik der Bundesagentur für Arbeit; vorläufige Ergebnisse, Stand: Juni 2006.

1) Klassifikation der Wirtschaftszweige, Ausgabe 2003 (WZ 2003) - siehe Anhang.

2) Ohne "Staatenlos" bzw. "ohne Personen mit ungeklärter Staatsangehörigkeit".

3) Einschl. Fälle ohne Angabe.

zusammengefassten Wirtschaftsabschnitten, Altersgruppen und ausgewählten Staatsangehörigkeiten sowie nach Geschlecht

angehörigkeit eines											Lfd. Nr.
				anderen Staates							
				davon							
Spanien	Tsche- chische Republik	Vereinigtes Königreich	übrige EU- Mitglieds- staaten	Serbien und Montenegro	Türkei	sonstiges Europa	Marokko	Vereinigte Staaten	Vietnam	übrige Länder ²⁾	
-	16	5	27	18	55	84	•	•	3	39	28
462	745	302	1 067	2 468	6 952	4 434	•	•	468	2 006	29
-	•	•	•	11	61	5	-	-	-	4	30
444	698	293	979	2 325	6 685	4 158	27	311	460	1 884	31
9	•	•	•	22	17	51	-	7	-	17	32
9	35	4	70	110	189	220	•	•	8	101	33
389	1 335	337	2 067	2 622	6 192	7 801	125	336	768	4 331	34
247	447	197	916	1 532	3 980	4 447	63	227	218	1 804	35
67	794	63	951	875	1 307	2 711	57	46	518	2 171	36
75	94	77	200	215	905	643	5	63	32	356	37
820	1 328	845	2 949	6 005	10 492	15 259	128	847	531	6 179	38
71	41	55	186	254	370	668	4	64	13	199	39
342	377	299	972	1 968	4 799	5 313	85	292	347	2 904	40
47	52	66	135	327	595	558	9	52	6	315	41
360	858	425	1 656	3 456	4 728	8 720	30	439	165	2 761	42
•	33	17	•	342	1 967	824	•	•	32	375	43
91	221	69	576	809	3 039	3 003	41	49	103	1 097	44
308	642	174	1 341	1 084	3 141	4 874	73	127	141	2 009	45
416	736	211	1 242	1 249	3 506	4 676	60	223	215	2 434	46
264	396	257	790	987	3 565	3 710	47	298	565	2 256	47
186	364	218	505	907	2 958	2 692	24	272	321	1 802	48
119	388	181	435	954	1 854	2 337	10	203	248	1 300	49
123	338	176	588	2 262	1 832	3 008	13	138	109	772	50
111	247	146	440	2 033	1 420	2 012	6	139	26	379	51
35	55	40	124	422	374	399	•	•	10	109	52
•	4	-	•	65	38	47	-	5	-	22	53
1 671	3 424	1 489	6 110	11 114	23 694	27 582	282	1 513	1 770	12 555	54

8. Sozialversicherungspflichtig Beschäftigte*) am Arbeitsort in den kreisfreien Städten und Landkreisen Bayerns
am 31.12.2005 nach Deutschen und Ausländern, Vollzeit- und Teilzeitbeschäftigten sowie nach Geschlecht

Schl.- Nr.	Regionale Gliederung (i = insgesamt, w = weiblich)	insgesamt	und zwar				
			Deutsche	Ausländer	Vollzeit-	Teilzeit-	
					beschäftigte		
Zusammenstellung nach Regierungsbezirken							
1	Oberbayern	i	1 576 393	1 400 199	174 677	1 326 513	248 592
		w	719 256	645 952	72 700	515 934	202 882
2	Niederbayern	i	354 598	339 002	15 532	296 343	58 184
		w	157 415	151 845	5 554	105 668	51 706
3	Oberpfalz	i	350 085	338 450	11 537	290 935	59 061
		w	153 653	149 342	4 270	101 734	51 888
4	Oberfranken	i	355 202	344 624	10 519	289 269	65 881
		w	165 340	161 509	3 808	107 558	57 753
5	Mittelfranken	i	627 616	578 920	48 224	516 633	110 882
		w	286 342	266 359	19 793	192 202	94 096
6	Unterfranken	i	430 552	411 937	18 509	353 049	77 436
		w	190 163	183 792	6 315	122 881	67 238
7	Schwaben	i	563 550	520 577	42 648	465 909	97 495
		w	251 540	235 875	15 564	166 005	85 449
	Bayern...	i	4 257 996	3 933 709	321 646	3 538 651	717 531
		w	1 923 709	1 794 674	128 004	1 311 982	611 012
	Landkreise	i	2 376 151	2 231 269	143 895	1 984 839	390 740
		w	1 047 751	995 087	52 351	703 850	343 612
	Kreisfreie Städte	i	1 881 845	1 702 440	177 751	1 553 812	326 791
		w	875 958	799 587	75 653	608 132	267 400

Regierungsbezirk Oberbayern

Kreisfreie Städte							
161	Ingolstadt, Stadt	i	74 103	69 080	4 991	64 951	9 148
		w	26 180	24 653	1 518	17 985	8 193
162	München, Landeshauptstadt	i	668 442	570 651	96 849	564 680	102 807
		w	316 065	272 694	42 959	236 338	79 449
163	Rosenheim, Stadt	i	28 065	25 627	2 412	22 542	5 516
		w	14 143	12 987	1 148	9 501	4 638
Landkreise							
171	Altötting	i	37 196	33 538	3 645	31 324	5 867
		w	13 722	12 987	734	8 927	4 791
172	Berchtesgadener Land	i	27 593	24 961	2 609	22 641	4 938
		w	13 504	12 241	1 252	9 158	4 339
173	Bad Tölz-Wolfratshausen	i	30 058	27 765	2 276	24 928	5 126
		w	14 600	13 594	1 004	10 154	4 443
174	Dachau	i	27 373	24 327	3 022	22 494	4 875
		w	13 237	11 924	1 303	8 897	4 336
175	Ebersberg	i	29 585	26 703	2 857	24 788	4 789
		w	13 207	12 181	1 015	9 196	4 009
176	Eichstätt	i	25 881	24 641	1 227	21 449	4 428
		w	11 979	11 545	432	7 894	4 084
177	Erding	i	25 853	23 981	1 863	20 967	4 885
		w	12 154	11 470	683	7 901	4 253
178	Freising	i	67 529	58 950	8 542	55 428	12 090
		w	29 169	25 948	3 204	19 894	9 270
179	Fürstenfeldbruck	i	36 229	32 636	3 550	29 260	6 949
		w	17 781	16 369	1 395	11 610	6 159
180	Garmisch-Partenkirchen	i	22 888	20 967	1 909	18 783	4 105
		w	12 365	11 518	842	8 828	3 537
181	Landsberg am Lech	i	26 037	24 595	1 434	20 909	5 123
		w	12 021	11 486	534	7 539	4 478
182	Miesbach	i	25 113	23 030	2 067	21 243	3 868
		w	12 796	11 871	921	9 453	3 342
183	Mühldorf a.Inn	i	28 819	27 667	1 146	23 741	5 076
		w	12 989	12 586	402	8 534	4 453
184	München	i	161 559	143 059	18 344	141 804	19 562
		w	65 552	58 559	6 935	50 683	14 784
185	Neuburg-Schrobenhausen	i	23 914	22 660	1 245	19 697	4 215
		w	10 497	10 158	338	6 702	3 794
186	Pfaffenhofen a.d.Ilm	i	27 011	25 743	1 261	22 574	4 436
		w	11 290	10 904	386	7 409	3 880

noch: 8. Sozialversicherungspflichtig Beschäftigte*) am Arbeitsort in den kreisfreien Städten und Landkreisen Bayerns
am 31.12.2005 nach Deutschen und Ausländern, Vollzeit- und Teilzeitbeschäftigten sowie nach Geschlecht

Schl.- Nr.	Regionale Gliederung (i = insgesamt, w = weiblich)	insgesamt	und zwar				
			Deutsche	Ausländer	Vollzeit-	Teilzeit-	
					beschäftigte		
187	Rosenheim	i	59 493	54 861	4 600	49 220	10 259
		w	28 376	26 421	1 943	19 330	9 037
188	Starnberg	i	35 228	31 667	3 523	29 535	5 673
		w	16 901	15 379	1 508	12 180	4 711
189	Traunstein	i	51 067	48 061	2 989	42 953	8 107
		w	23 278	21 973	1 302	16 322	6 952
190	Weilheim-Schongau	i	37 357	35 029	2 316	30 602	6 750
		w	17 450	16 504	942	11 499	5 950
1	Reg.-Bez. Oberbayern	i	1 576 393	1 400 199	174 677	1 326 513	248 592
		w	719 256	645 952	72 700	515 934	202 882
Regierungsbezirk Niederbayern							
Kreisfreie Städte							
261	Landshut, Stadt	i	29 992	28 568	1 420	23 432	6 556
		w	16 545	15 884	658	10 834	5 710
262	Passau, Stadt	i	29 880	28 224	1 655	24 145	5 725
		w	14 309	13 574	734	9 336	4 969
263	Straubing, Stadt	i	23 637	22 903	727	19 046	4 585
		w	11 961	11 667	293	7 800	4 158
Landkreise							
271	Deggendorf	i	36 520	35 454	1 054	30 855	5 659
		w	15 889	15 581	304	10 755	5 130
272	Freyung-Grafenau	i	17 541	17 179	359	14 378	3 162
		w	8 317	8 217	98	5 407	2 910
273	Kelheim	i	29 485	28 087	1 386	24 382	5 097
		w	12 959	12 547	412	8 392	4 564
274	Landshut	i	33 819	32 284	1 527	29 002	4 799
		w	13 371	12 853	516	9 076	4 281
275	Passau	i	43 555	40 866	2 687	37 456	6 090
		w	19 562	18 633	928	13 977	5 578
276	Regen	i	20 441	19 391	1 049	16 729	3 709
		w	9 970	9 474	496	6 621	3 347
277	Rottal-Inn	i	29 998	28 756	1 235	25 087	4 907
		w	14 081	13 587	493	9 627	4 453
278	Straubing-Bogen	i	17 373	16 552	820	14 710	2 662
		w	7 501	7 252	249	5 076	2 424
279	Dingolfing-Landau	i	42 357	40 738	1 613	37 121	5 233
		w	12 950	12 576	373	8 767	4 182
2	Reg.-Bez. Niederbayern	i	354 598	339 002	15 532	296 343	58 184
		w	157 415	151 845	5 554	105 668	51 706
Regierungsbezirk Oberpfalz							
Kreisfreie Städte							
361	Amberg, Stadt	i	21 629	21 189	421	17 502	4 124
		w	10 492	10 326	155	6 829	3 663
362	Regensburg, Stadt	i	93 142	88 455	4 647	75 999	17 110
		w	41 247	39 333	1 896	27 146	14 085
363	Weiden i.d.OPf., Stadt	i	22 441	21 932	507	17 972	4 460
		w	11 851	11 637	213	7 788	4 059
Landkreise							
371	Amberg-Sulzbach	i	22 216	21 819	393	18 554	3 655
		w	9 805	9 655	148	6 465	3 339
372	Cham	i	37 738	36 579	1 152	31 661	6 074
		w	17 044	16 582	461	11 561	5 481
373	Neumarkt i.d.OPf.	i	35 907	34 782	1 119	30 103	5 800
		w	15 407	15 050	356	10 079	5 328
374	Neustadt a.d.Waldnaab	i	22 926	22 346	577	19 527	3 396
		w	9 005	8 822	182	5 945	3 059
375	Regensburg	i	32 252	31 089	1 152	26 788	5 441
		w	13 243	12 915	324	8 533	4 705
376	Schwandorf	i	43 192	42 163	1 024	37 051	6 138
		w	17 832	17 526	305	12 271	5 559
377	Tirschenreuth	i	18 642	18 096	545	15 778	2 863
		w	7 727	7 496	230	5 117	2 610
3	Reg.-Bez. Oberpfalz	i	350 085	338 450	11 537	290 935	59 061
		w	153 653	149 342	4 270	101 734	51 888

noch: 8. Sozialversicherungspflichtig Beschäftigte*) am Arbeitsort in den kreisfreien Städten und Landkreisen Bayerns am 31.12.2005 nach Deutschen und Ausländern, Vollzeit- und Teilzeitbeschäftigten sowie nach Geschlecht

Schl.-Nr.	Regionale Gliederung (i = insgesamt, w = weiblich)	insgesamt	und zwar				
			Deutsche	Ausländer	Vollzeit-	Teilzeit-	
					beschäftigte		
Regierungsbezirk Oberfranken							
Kreisfreie Städte							
461	Bamberg, Stadt	i	46 712	45 199	1 507	36 895	9 811
		w	21 430	20 862	567	13 816	7 609
462	Bayreuth, Stadt	i	36 993	35 903	1 082	28 811	8 176
		w	18 933	18 425	504	12 006	6 923
463	Coburg, Stadt	i	28 466	27 829	629	23 084	5 375
		w	13 799	13 558	236	8 987	4 806
464	Hof, Stadt	i	22 398	21 366	1 027	17 861	4 537
		w	11 586	11 174	410	7 666	3 920
Landkreise							
471	Bamberg	i	26 012	25 277	727	21 845	4 164
		w	10 572	10 379	191	6 858	3 712
472	Bayreuth	i	20 265	19 769	492	16 661	3 600
		w	8 648	8 496	151	5 425	3 223
473	Coburg	i	25 599	24 837	760	21 443	4 154
		w	11 248	11 027	220	7 483	3 764
474	Forchheim	i	21 761	20 892	856	17 499	4 258
		w	10 339	10 030	305	6 510	3 827
475	Hof	i	30 273	29 328	943	25 429	4 844
		w	13 708	13 435	273	9 308	4 400
476	Kronach	i	24 148	23 668	480	20 167	3 979
		w	10 831	10 687	144	7 141	3 689
477	Kulmbach	i	23 064	22 587	474	18 915	4 144
		w	10 485	10 322	160	6 730	3 753
478	Lichtenfels	i	24 457	24 047	410	20 069	4 377
		w	11 863	11 684	179	7 805	4 054
479	Wunsiedel i.Fichtelgebirge	i	25 054	23 922	1 132	20 590	4 462
		w	11 898	11 430	468	7 823	4 073
4	Reg.-Bez. Oberfranken	i	355 202	344 624	10 519	289 269	65 881
		w	165 340	161 509	3 808	107 558	57 753
Regierungsbezirk Mittelfranken							
Kreisfreie Städte							
561	Ansbach, Stadt	i	22 934	21 982	948	18 425	4 506
		w	11 364	10 954	408	7 404	3 958
562	Erlangen, Stadt	i	73 048	67 621	5 320	59 002	14 036
		w	31 718	29 547	2 116	20 869	10 843
563	Fürth, Stadt	i	40 458	37 275	3 158	33 089	7 345
		w	19 855	18 355	1 492	13 529	6 320
564	Nürnberg, Stadt	i	254 511	228 548	25 702	212 773	41 693
		w	113 838	103 001	10 735	79 926	33 892
565	Schwabach, Stadt	i	12 174	11 304	862	9 835	2 339
		w	5 988	5 666	319	3 859	2 129
Landkreise							
571	Ansbach	i	47 851	45 831	2 013	39 505	8 343
		w	22 079	21 303	774	14 466	7 611
572	Erlangen-Höchstadt	i	35 364	32 884	2 463	30 073	5 287
		w	15 315	14 333	977	10 712	4 602
573	Fürth	i	19 115	17 687	1 422	15 558	3 554
		w	9 597	8 964	632	6 368	3 226
574	Nürnberger Land	i	43 867	40 764	3 090	35 467	8 397
		w	20 425	19 230	1 190	12 884	7 540
575	Neustadt a.d.Aisch-Bad Windsheim	i	23 973	23 199	771	19 059	4 914
		w	11 450	11 116	334	6 966	4 484
576	Roth	i	28 421	27 063	1 347	22 968	5 448
		w	13 034	12 533	497	8 113	4 919
577	Weißenburg-Gunzenhausen	i	25 900	24 762	1 128	20 879	5 020
		w	11 679	11 357	319	7 106	4 572
5	Reg.-Bez. Mittelfranken	i	627 616	578 920	48 224	516 633	110 882
		w	286 342	266 359	19 793	192 202	94 096
Regierungsbezirk Unterfranken							
Kreisfreie Städte							
661	Aschaffenburg, Stadt	i	40 970	37 685	3 277	33 624	7 336
		w	18 184	17 192	988	12 276	5 901

noch: 8. Sozialversicherungspflichtig Beschäftigte*) am Arbeitsort in den kreisfreien Städten und Landkreisen Bayerns am 31.12.2005 nach Deutschen und Ausländern, Vollzeit- und Teilzeitbeschäftigten sowie nach Geschlecht

Schl.-Nr.	Regionale Gliederung (i = insgesamt, w = weiblich)	insgesamt	und zwar				
			Deutsche	Ausländer	Vollzeit-	Teilzeit-	
					beschäftigte		
662	Schweinfurt, Stadt	i	48 162	46 333	1 817	40 502	7 655
		w	16 934	16 526	402	10 562	6 368
663	Würzburg, Stadt	i	73 864	71 032	2 812	56 425	17 426
		w	38 287	36 990	1 285	23 782	14 499
Landkreise							
671	Aschaffenburg	i	43 438	40 509	2 918	37 182	6 254
		w	18 009	17 118	886	12 423	5 585
672	Bad Kissingen	i	29 283	28 621	657	23 465	5 817
		w	14 262	13 948	311	9 065	5 197
673	Rhön-Grabfeld	i	26 025	25 743	281	21 157	4 854
		w	11 760	11 630	129	7 300	4 447
674	Haßberge	i	22 440	22 136	302	18 814	3 625
		w	9 342	9 231	110	6 072	3 269
675	Kitzingen	i	25 126	24 356	766	20 754	4 364
		w	11 202	10 898	302	7 440	3 756
676	Miltenberg	i	34 199	31 728	2 459	28 767	5 429
		w	14 692	13 988	699	9 750	4 942
677	Main-Spessart	i	39 221	37 457	1 743	32 978	6 241
		w	15 871	15 227	635	10 129	5 741
678	Schweinfurt	i	18 800	18 333	463	15 441	3 357
		w	8 409	8 260	147	5 319	3 088
679	Würzburg	i	29 024	28 004	1 014	23 940	5 078
		w	13 211	12 784	421	8 763	4 445
6	Reg.-Bez. Unterfranken	i	430 552	411 937	18 509	353 049	77 436
		w	190 163	183 792	6 315	122 881	67 238
Regierungsbezirk Schwaben							
Kreisfreie Städte							
761	Augsburg, Stadt	i	121 475	109 720	11 665	98 666	22 767
		w	57 499	52 595	4 862	38 254	19 216
762	Kaufbeuren, Stadt	i	14 311	13 598	708	10 849	3 459
		w	7 900	7 560	338	4 861	3 037
763	Kempten (Allgäu), Stadt	i	30 035	28 234	1 798	23 547	6 460
		w	14 733	14 001	731	9 122	5 598
764	Memmingen, Stadt	i	24 003	22 182	1 810	20 155	3 839
		w	11 117	10 426	686	7 656	3 457
Landkreise							
771	Aichach-Friedberg	i	26 654	24 534	2 098	22 050	4 596
		w	12 702	11 993	704	8 530	4 169
772	Augsburg	i	52 216	47 992	4 202	42 716	9 491
		w	22 150	20 832	1 312	13 748	8 397
773	Dillingen a.d.Donau	i	25 216	23 892	1 317	20 515	4 699
		w	11 688	11 227	458	7 395	4 291
774	Günzburg	i	39 429	36 419	2 988	32 498	6 924
		w	17 230	16 290	935	10 950	6 275
775	Neu-Ulm	i	49 511	44 820	4 622	42 111	7 392
		w	19 475	18 127	1 336	12 998	6 472
776	Lindau (Bodensee)	i	24 072	21 508	2 547	19 964	4 103
		w	10 803	9 782	1 014	7 280	3 519
777	Ostallgäu	i	35 763	33 268	2 483	30 115	5 642
		w	15 057	14 164	891	10 137	4 917
778	Unterallgäu	i	35 911	34 135	1 755	30 752	5 150
		w	14 050	13 553	490	9 490	4 557
779	Donau-Ries	i	45 741	44 039	1 687	38 970	6 767
		w	18 993	18 426	566	12 895	6 095
780	Oberallgäu	i	39 213	36 236	2 968	33 001	6 206
		w	18 143	16 899	1 241	12 689	5 449
7	Reg.-Bez. Schwaben	i	563 550	520 577	42 648	465 909	97 495
		w	251 540	235 875	15 564	166 005	85 449
	Bayern...	i	4 257 996	3 933 709	321 646	3 538 651	717 531
		w	1 923 709	1 794 674	128 004	1 311 982	611 012

*) Auswertungen aus der Beschäftigtenstatistik der Bundesagentur für Arbeit; vorläufige Ergebnisse, Stand: Juni 2006.

9. Sozialversicherungspflichtig Beschäftigte*) am Arbeitsort in den kreisfreien Städten

Schl.- Nr.	Regionale Gliederung (i = insgesamt, w = weiblich)	ins- gesamt ²⁾	darunter im						
			Land- und Forstwirtschaft; Fischerei	Produ- zierendes Gewerbe	davon				
					Bergbau	Verarbei- tendes Gewerbe	Energie- und Wasser- versorgung	Bau- gewerbe	
Zusammenstellung nach									
1	Oberbayern	i	1 576 393	8 869	469 318	2 829	386 712	9 609	70 168
		w	719 256	3 204	119 192	469	105 638	2 013	11 072
2	Niederbayern	i	354 598	2 851	158 058	849	127 227	3 286	26 696
		w	157 415	1 005	38 015	145	33 283	768	3 819
3	Oberpfalz	i	350 085	2 055	152 208	1 778	124 632	2 255	23 543
		w	153 653	712	38 695	232	34 552	557	3 354
4	Oberfranken	i	355 202	1 929	154 962	657	132 668	3 081	18 556
		w	165 340	725	46 565	112	43 362	648	2 443
5	Mittelfranken	i	627 616	3 044	228 888	1 435	191 448	10 365	25 640
		w	286 342	1 159	63 902	380	57 111	2 533	3 878
6	Unterfranken	i	430 552	3 294	170 410	1 016	141 034	3 247	25 113
		w	190 163	1 110	40 310	155	35 924	620	3 611
7	Schwaben	i	563 550	3 857	234 793	1 139	193 896	3 873	35 885
		w	251 540	1 498	57 480	135	51 349	881	5 115
	Bayern...	i	4 257 996	25 899	1 568 637	9 703	1 297 617	35 716	225 601
		w	1 923 709	9 413	404 159	1 628	361 219	8 020	33 292
	Landkreise	i	2 376 151	21 269	1 017 058	9 321	821 836	13 200	172 701
		w	1 047 751	7 726	265 476	1 555	235 773	2 364	25 784
	Kreisfreie Städte	i	1 881 845	4 630	551 579	382	475 781	22 516	52 900
		w	875 958	1 687	138 683	73	125 446	5 656	7 508
Regierungsbezirk									
Kreisfreie Städte									
161	Ingolstadt, Stadt	i	74 103	232	42 207	40	40 410	202	1 555
		w	26 180	79	7 429	7	7 170	34	218
162	München, Landeshauptstadt	i	668 442	1 480	152 240	27	132 417	4 542	15 254
		w	316 065	433	40 418	6	36 835	1 099	2 478
163	Rosenheim, Stadt	i	28 065	71	8 194	•	6 399	•	1 502
		w	14 143	28	2 177	•	1 944	•	167
Landkreise									
171	Altötting	i	37 196	153	19 552	62	16 504	227	2 759
		w	13 722	65	3 351	4	2 913	41	393
172	Berchtesgadener Land	i	27 593	214	8 271	384	5 698	211	1 978
		w	13 504	85	2 181	63	1 785	43	290
173	Bad Tölz-Wolfratshausen	i	30 058	328	10 233	26	7 814	156	2 237
		w	14 600	108	2 815	7	2 467	23	318
174	Dachau	i	27 373	211	8 827	25	6 073	485	2 244
		w	13 237	78	2 343	•	1 878	•	372
175	Ebersberg	i	29 585	429	8 213	66	6 541	51	1 555
		w	13 207	154	2 035	9	1 758	10	258
176	Eichstätt	i	25 881	165	10 719	853	7 164	195	2 507
		w	11 979	72	2 971	149	2 382	24	416
177	Erding	i	25 853	286	6 739	32	4 207	261	2 239
		w	12 154	111	1 664	5	1 264	52	343
178	Freising	i	67 529	882	16 636	162	13 505	274	2 695
		w	29 169	416	4 436	9	3 943	52	432
179	Fürstenfeldbruck	i	36 229	252	10 187	65	6 595	154	3 373
		w	17 781	88	2 830	9	2 230	50	541
180	Garmisch-Partenkirchen	i	22 888	174	4 342	15	2 871	232	1 224
		w	12 365	69	1 153	3	882	37	231
181	Landsberg am Lech	i	26 037	318	9 760	•	7 648	•	1 851
		w	12 021	119	2 469	•	2 111	•	317
182	Miesbach	i	25 113	305	7 508	14	5 764	98	1 632
		w	12 796	120	2 180	3	1 886	28	263
183	Mühldorf a.Inn	i	28 819	215	13 409	46	10 821	309	2 233
		w	12 989	92	3 431	5	3 021	63	342
184	München	i	161 559	863	37 961	419	30 725	249	6 568
		w	65 552	207	10 097	98	8 787	26	1 186
185	Neuburg-Schrobenhausen	i	23 914	248	11 230	86	8 042	165	2 937
		w	10 497	95	2 760	18	2 284	43	415
186	Pfaffenhofen a.d.Ilm	i	27 011	326	11 057	61	8 618	474	1 904
		w	11 290	136	2 767	12	2 388	56	311

und Landkreisen Bayerns am 31.12.2005 nach Wirtschaftsabschnitten sowie nach Geschlecht

Wirtschaftsabschnitt ¹⁾									Schl.- Nr.
Handel, Gastge- werbe und Verkehr	davon			Sonstige Dienst- leistungen	davon				
	Handel	Gast- gewerbe	Verkehr- und Nachrichten- übermittlung		Kredit- und Versiche- rungsge- werbe	Grundstücks-, Wohnungswesen, Vermietung bewegl. Sachen usw.	Öffent- liche Ver- waltung u.ä.	Öffentliche und private Dienstleis- tungen (o. öffentl. Verwaltung)	
Regierungsbezirken									
379 580	239 584	59 822	80 174	718 414	90 961	244 938	82 125	300 390	1
177 393	120 817	30 757	25 819	419 357	49 408	109 938	45 223	214 788	
75 871	50 964	11 353	13 554	117 781	11 417	25 354	18 794	62 216	2
38 933	27 530	7 580	3 823	79 441	6 663	12 916	10 414	49 448	
74 483	51 718	8 046	14 719	121 319	10 666	28 003	21 744	60 906	3
36 990	28 304	5 126	3 560	77 253	5 757	13 443	10 643	47 410	
76 152	52 765	7 930	15 457	121 970	15 042	24 594	18 735	63 599	4
37 297	28 280	4 994	4 023	80 688	8 597	12 931	9 942	49 218	
142 768	93 808	14 887	34 073	252 900	26 656	84 655	33 151	108 438	5
66 101	48 250	8 483	9 368	155 174	15 135	38 956	19 195	81 888	
100 055	68 043	10 634	21 378	156 772	13 386	37 542	25 612	80 232	6
47 843	35 507	6 513	5 823	100 887	7 889	18 023	13 253	61 722	
132 508	89 074	17 774	25 660	192 317	18 101	47 019	27 617	99 580	7
65 002	46 696	10 768	7 538	127 531	10 874	23 417	15 545	77 695	
981 417	645 956	130 446	205 015	1 681 473	186 229	492 105	227 778	775 361	
469 559	335 384	74 221	59 954	1 040 331	104 323	229 624	124 215	582 169	
569 530	377 700	77 870	113 960	767 981	72 991	187 496	110 613	396 881	
273 662	195 536	47 298	30 828	500 750	42 388	90 020	57 040	311 302	
411 887	268 256	52 576	91 055	913 492	113 238	304 609	117 165	378 480	
195 897	139 848	26 923	29 126	539 581	61 935	139 604	67 175	270 867	
Oberbayern									
10 194	7 021	1 314	1 859	21 469	1 575	7 336	2 746	9 812	161
5 552	4 055	789	708	13 119	920	3 120	1 575	7 504	
138 236	86 134	25 733	26 369	376 397	57 964	140 731	37 859	139 843	162
64 922	44 162	11 632	9 128	210 247	30 839	63 534	21 412	94 462	
6 937	5 343	648	946	12 862	1 452	3 603	2 453	5 354	163
3 436	2 790	354	292	8 501	805	2 075	1 564	4 057	
5 720	3 885	791	1 044	11 771	939	3 992	1 200	5 640	171
3 089	2 287	518	284	7 217	574	1 520	678	4 445	
8 128	4 558	2 081	1 489	10 977	898	1 556	1 827	6 696	172
3 987	2 485	1 222	280	7 249	503	858	879	5 009	
8 186	5 611	1 492	1 083	11 297	1 072	2 564	1 302	6 359	173
4 142	2 949	842	351	7 526	667	1 358	796	4 705	
7 098	5 038	662	1 398	11 232	1 109	2 858	1 549	5 716	174
3 313	2 659	346	308	7 499	665	1 412	860	4 562	
10 612	8 414	1 097	1 101	10 318	853	3 070	1 338	5 057	175
4 349	3 594	574	181	6 662	510	1 397	784	3 971	
5 686	3 895	776	1 015	9 307	791	2 146	1 264	5 106	176
2 854	2 117	511	226	6 080	458	800	717	4 105	
7 602	4 381	883	2 338	11 219	1 104	2 443	2 343	5 329	177
3 475	2 329	487	659	6 902	645	987	1 025	4 245	
31 845	9 176	3 406	19 263	18 159	1 234	7 516	2 155	7 254	178
13 722	4 620	1 748	7 354	10 590	768	3 239	1 325	5 258	
11 059	8 893	895	1 271	14 717	1 516	4 067	2 575	6 559	179
5 232	4 410	470	352	9 625	952	1 864	1 558	5 251	
7 626	3 132	3 469	1 025	10 746	729	1 338	1 945	6 734	180
4 066	1 954	1 868	244	7 077	423	838	900	4 916	
5 285	3 997	779	509	10 672	861	2 319	2 581	4 911	181
2 677	2 031	505	141	6 756	529	1 285	1 093	3 849	
7 744	4 038	2 716	990	9 552	756	2 284	1 234	5 278	182
4 046	2 263	1 548	235	6 450	453	1 355	708	3 934	
6 221	4 514	409	1 298	8 972	909	1 245	1 109	5 709	183
2 984	2 427	262	295	6 481	552	702	708	4 519	
46 733	35 498	4 584	6 651	75 985	9 690	38 541	4 585	23 169	184
19 082	14 789	2 350	1 943	36 158	4 707	14 743	2 472	14 236	
4 867	3 298	337	1 232	7 566	926	1 111	1 440	4 089	185
2 356	1 806	226	324	5 283	515	671	777	3 320	
6 977	4 605	423	1 949	8 650	935	1 703	1 820	4 192	186
2 854	2 189	254	411	5 533	571	835	985	3 142	

noch: 9. Sozialversicherungspflichtig Beschäftigte*) am Arbeitsort in den kreisfreien Städten

Schl.- Nr.	Regionale Gliederung (i = insgesamt, w = weiblich)	ins- gesamt ²⁾	darunter im						
			Land- und Forstwirtschaft; Fischerei	Produ- zierendes Gewerbe	davon				
					Bergbau	Verarbei- tendes Gewerbe	Energie- und Wasser- versorgung	Bau- gewerbe	
187	Rosenheim	i	59 493	632	21 533	186	17 086	289	3 972
		w	28 376	242	5 517	27	4 848	47	595
188	Starnberg	i	35 228	297	10 709	•	8 871	•	1 783
		w	16 901	103	3 262	•	2 969	•	281
189	Traunstein	i	51 067	453	22 311	103	18 143	237	3 828
		w	23 278	170	5 839	11	5 223	52	553
190	Weilheim-Schongau	i	37 357	335	17 480	103	14 796	243	2 338
		w	17 450	134	5 067	10	4 670	35	352
1	Reg.-Bez. Oberbayern	i	1 576 393	8 869	469 318	2 829	386 712	9 609	70 168
		w	719 256	3 204	119 192	469	105 638	2 013	11 072
									Regierungsbezirk
	Kreisfreie Städte								
261	Landshut, Stadt	i	29 992	59	7 509	•	6 089	•	686
		w	16 545	19	2 492	-	2 046	•	•
262	Passau, Stadt	i	29 880	22	8 667	•	6 445	•	1 849
		w	14 309	19	1 312	•	1 038	•	209
263	Straubing, Stadt	i	23 637	125	6 629	-	5 736	173	720
		w	11 961	68	1 954	-	1 811	41	102
	Landkreise								
271	Deggendorf	i	36 520	215	16 158	87	12 020	226	3 825
		w	15 889	80	3 687	15	3 109	45	518
272	Freyung-Grafenau	i	17 541	108	7 635	21	5 898	46	1 670
		w	8 317	31	2 096	•	1 857	11	•
273	Kelheim	i	29 485	517	13 165	209	10 489	71	2 396
		w	12 959	165	2 883	31	2 518	20	314
274	Landshut	i	33 819	486	16 484	104	12 367	855	3 158
		w	13 371	130	4 014	20	3 477	105	412
275	Passau	i	43 555	346	19 496	300	15 791	264	3 141
		w	19 562	113	4 515	57	3 971	33	454
276	Regen	i	20 441	181	9 248	27	7 737	147	1 337
		w	9 970	77	2 772	5	2 565	27	175
277	Rottal-Inn	i	29 998	241	13 039	-	8 534	246	4 259
		w	14 081	95	3 616	-	2 894	39	683
278	Straubing-Bogen	i	17 373	315	8 914	53	7 037	57	1 767
		w	7 501	107	2 394	7	2 104	13	270
279	Dingolfing-Landau	i	42 357	236	31 114	35	29 084	107	1 888
		w	12 950	101	6 280	5	5 893	27	355
2	Reg.-Bez. Niederbayern	i	354 598	2 851	158 058	849	127 227	3 286	26 696
		w	157 415	1 005	38 015	145	33 283	768	3 819
									Regierungsbezirk
	Kreisfreie Städte								
361	Amberg, Stadt	i	21 629	85	9 662	•	8 795	•	768
		w	10 492	17	3 045	-	2 945	•	•
362	Regensburg, Stadt	i	93 142	58	34 448	•	30 824	•	2 413
		w	41 247	36	7 826	•	7 135	•	•
363	Weiden i.d.OPf., Stadt	i	22 441	64	5 630	-	4 618	217	795
		w	11 851	40	1 719	-	1 573	36	110
	Landkreise								
371	Amberg-Sulzbach	i	22 216	160	10 778	943	7 989	45	1 801
		w	9 805	49	2 999	124	2 611	5	259
372	Cham	i	37 738	311	18 718	32	14 502	53	4 131
		w	17 044	97	5 792	•	5 206	•	570
373	Neumarkt i.d.OPf.	i	35 907	173	16 444	146	10 537	223	5 538
		w	15 407	52	4 182	14	3 271	30	867
374	Neustadt a.d.Waldnaab	i	22 926	229	11 885	77	10 296	48	1 464
		w	9 005	81	2 819	11	2 581	3	224
375	Regensburg	i	32 252	458	13 701	16	11 021	121	2 543
		w	13 243	167	2 858	•	2 476	•	350
376	Schwandorf	i	43 192	344	20 721	173	17 853	323	2 372
		w	17 832	107	4 974	13	4 536	51	374
377	Tirschenreuth	i	18 642	173	10 221	263	8 197	43	1 718
		w	7 727	66	2 481	41	2 218	4	218
3	Reg.-Bez. Oberpfalz	i	350 085	2 055	152 208	1 778	124 632	2 255	23 543
		w	153 653	712	38 695	232	34 552	557	3 354

und Landkreisen Bayerns am 31.12.2005 nach Wirtschaftsabschnitten sowie nach Geschlecht

Wirtschaftsabschnitt ¹⁾										Schl.- Nr.
Handel, Gast- gewerbe und Verkehr	davon			Sonstige Dienst- leistungen	davon					
	Handel	Gast- gewerbe	Verkehr- und Nachrichten- übermittlung		Kredit- und Versiche- rungsge- werbe	Grundstücks-, Wohnungswesen, Vermietung bewegl. Sachen usw.	Öffent- liche Ver- waltung u.ä.	Öffentliche und private Dienstleis- tungen (o. öffentl. Verwaltung)		
15 395	9 153	2 465	3 777	21 923	1 600	3 805	2 113	14 405	187	
7 144	4 716	1 446	982	15 466	958	2 147	1 130	11 231		
7 717	5 093	1 313	1 311	16 497	1 103	5 320	2 433	7 641	188	
3 839	2 726	608	505	9 692	661	2 122	1 006	5 903		
12 150	8 220	2 514	1 416	16 149	1 558	3 189	2 477	8 925	189	
6 192	4 222	1 576	394	11 076	900	1 846	1 356	6 974		
7 562	5 687	1 035	840	11 977	1 387	2 201	1 777	6 612	190	
4 080	3 237	621	222	8 168	833	1 230	915	5 190		
379 580	239 584	59 822	80 174	718 414	90 961	244 938	82 125	300 390	1	
177 393	120 817	30 757	25 819	419 357	49 408	109 938	45 223	214 788		
Niederbayern										
5 979	4 439	641	899	16 444	1 356	3 893	3 905	7 290	261	
3 296	2 517	369	410	10 737	766	1 730	2 473	5 768		
7 368	5 292	866	1 210	13 821	1 248	2 705	1 844	8 024	262	
3 826	2 858	523	445	9 152	648	1 489	1 023	5 992		
7 525	4 918	499	2 108	9 353	828	2 208	1 198	5 119	263	
3 683	2 613	327	743	6 254	502	1 097	686	3 969		
7 722	5 701	678	1 343	12 413	1 078	2 430	1 953	6 952	271	
3 825	3 005	467	353	8 287	628	1 206	1 036	5 417		
4 055	2 420	936	699	5 743	568	644	965	3 566	272	
2 246	1 437	642	167	3 944	318	401	433	2 792		
6 764	4 730	970	1 064	9 038	955	1 632	1 316	5 135	273	
3 478	2 529	669	280	6 432	558	1 021	742	4 111		
7 080	5 131	551	1 398	9 760	854	3 827	1 147	3 932	274	
3 273	2 596	360	317	5 950	551	1 600	703	3 096		
10 768	6 454	2 850	1 464	12 944	1 276	1 922	1 415	8 331	275	
5 679	3 365	1 926	388	9 255	801	1 155	625	6 674		
4 302	2 247	1 473	582	6 708	643	1 589	1 193	3 283	276	
2 436	1 301	991	144	4 683	354	1 049	608	2 672		
6 969	5 090	945	934	9 748	1 167	1 849	1 639	5 093	277	
3 656	2 794	662	200	6 714	691	924	884	4 215		
2 850	1 500	594	756	5 291	523	919	1 174	2 675	278	
1 369	823	386	160	3 630	286	432	600	2 312		
4 489	3 042	350	1 097	6 518	921	1 736	1 045	2 816	279	
2 166	1 692	258	216	4 403	560	812	601	2 430		
75 871	50 964	11 353	13 554	117 781	11 417	25 354	18 794	62 216	2	
38 933	27 530	7 580	3 823	79 441	6 663	12 916	10 414	49 448		
Oberpfalz										
3 884	3 035	413	436	7 998	740	1 354	1 989	3 915	361	
2 076	1 707	242	127	5 354	467	640	1 150	3 097		
18 666	11 706	2 334	4 626	39 969	3 238	11 803	6 138	18 790	362	
8 972	6 320	1 383	1 269	24 413	1 693	5 829	3 429	13 462		
8 375	7 228	404	743	8 370	748	1 971	1 263	4 388	363	
4 501	3 970	252	279	5 591	379	1 059	687	3 466		
4 270	2 793	484	993	7 008	598	818	1 953	3 639	371	
2 076	1 504	288	284	4 681	342	492	788	3 059		
7 714	5 065	1 477	1 172	10 990	909	2 063	1 769	6 249	372	
4 010	2 737	1 004	269	7 144	413	887	807	5 037		
7 741	5 431	785	1 525	11 549	1 145	2 421	2 245	5 738	373	
3 685	2 927	520	238	7 488	639	1 286	888	4 675		
2 996	2 069	278	649	7 813	682	917	2 449	3 765	374	
1 512	1 213	189	110	4 593	347	380	850	3 016		
8 905	5 450	770	2 685	9 188	711	2 771	1 139	4 567	375	
4 143	2 966	510	667	6 075	410	1 184	635	3 846		
8 875	6 739	701	1 435	13 249	1 188	3 246	1 975	6 840	376	
4 366	3 672	458	236	8 384	717	1 342	1 011	5 314		
3 057	2 202	400	455	5 185	707	639	824	3 015	377	
1 649	1 288	280	81	3 530	350	344	398	2 438		
74 483	51 718	8 046	14 719	121 319	10 666	28 003	21 744	60 906	3	
36 990	28 304	5 126	3 560	77 253	5 757	13 443	10 643	47 410		

noch: 9. Sozialversicherungspflichtig Beschäftigte*) am Arbeitsort in den kreisfreien Städten

Schl.- Nr.	Regionale Gliederung (i = insgesamt, w = weiblich)	ins- gesamt ²⁾	darunter im						
			Land- und Forstwirtschaft; Fischerei	Produ- zierendes Gewerbe	davon				
					Bergbau	Verarbei- tendes Gewerbe	Energie- und Wasser- versorgung	Bau- gewerbe	
Regierungsbezirk									
Kreisfreie Städte									
461	Bamberg, Stadt	i	46 712	196	18 584	-	16 480	686	1 418
		w	21 430	69	5 423	-	5 159	97	167
462	Bayreuth, Stadt	i	36 993	51	9 791	•	6 747	•	2 032
		w	18 933	22	3 200	•	2 709	•	247
463	Coburg, Stadt	i	28 466	59	9 731	-	8 884	•	•
		w	13 799	21	2 233	-	2 093	•	•
464	Hof, Stadt	i	22 398	52	6 134	•	5 257	•	•
		w	11 586	33	2 058	•	1 910	•	•
Landkreise									
471	Bamberg	i	26 012	305	12 271	85	9 485	26	2 675
		w	10 572	117	2 609	10	2 289	3	307
472	Bayreuth	i	20 265	201	9 503	25	7 524	8	1 946
		w	8 648	81	2 514	•	2 279	•	231
473	Coburg	i	25 599	151	15 806	132	14 173	104	1 397
		w	11 248	55	5 430	41	5 146	32	211
474	Forchheim	i	21 761	263	9 017	•	7 598	•	1 298
		w	10 339	88	2 409	•	2 199	•	181
475	Hof	i	30 273	162	16 569	58	14 724	238	1 549
		w	13 708	63	5 646	9	5 361	44	232
476	Kronach	i	24 148	183	13 927	67	12 536	129	1 195
		w	10 831	52	4 728	5	4 527	34	162
477	Kulmbach	i	23 064	85	10 843	131	8 873	54	1 785
		w	10 485	25	3 069	12	2 775	10	272
478	Lichtenfels	i	24 457	117	10 217	39	8 952	25	1 201
		w	11 863	57	2 952	5	2 798	5	144
479	Wunsiedel i. Fichtelgebirge	i	25 054	104	12 569	96	11 435	174	864
		w	11 898	42	4 294	17	4 117	35	125
4	Reg.-Bez. Oberfranken	i	355 202	1 929	154 962	657	132 668	3 081	18 556
		w	165 340	725	46 565	112	43 362	648	2 443
Regierungsbezirk									
Kreisfreie Städte									
561	Ansbach, Stadt	i	22 934	183	7 243	-	6 680	•	•
		w	11 364	68	2 120	-	2 030	•	•
562	Erlangen, Stadt	i	73 048	102	34 560	•	27 094	•	1 568
		w	31 718	53	9 411	•	7 800	•	207
563	Fürth, Stadt	i	40 458	147	11 845	•	10 202	•	1 372
		w	19 855	78	3 457	-	3 173	•	•
564	Nürnberg, Stadt	i	254 511	669	65 923	28	55 630	3 133	7 132
		w	113 838	214	16 549	4	14 706	783	1 056
565	Schwabach, Stadt	i	12 174	98	5 113	•	4 525	•	•
		w	5 988	37	1 705	•	1 602	•	•
Landkreise									
571	Ansbach	i	47 851	440	23 793	73	19 489	129	4 102
		w	22 079	132	7 143	10	6 542	35	556
572	Erlangen-Höchststadt	i	35 364	254	19 534	221	17 953	65	1 295
		w	15 315	103	5 822	33	5 571	18	200
573	Fürth	i	19 115	163	8 044	•	6 537	•	1 390
		w	9 597	82	2 869	-	2 572	•	•
574	Nürnberger Land	i	43 867	107	19 395	499	16 648	230	2 018
		w	20 425	47	5 847	247	5 209	60	331
575	Neustadt a.d. Aisch-Bad Windsheim	i	23 973	414	9 635	•	7 579	•	1 844
		w	11 450	149	2 647	-	2 331	•	•
576	Roth	i	28 421	295	11 850	72	9 062	62	2 654
		w	13 034	130	3 313	12	2 842	21	438
577	Weißenburg-Gunzenhausen	i	25 900	172	11 953	473	10 049	122	1 309
		w	11 679	66	3 019	68	2 733	36	182
5	Reg.-Bez. Mittelfranken	i	627 616	3 044	228 888	1 435	191 448	10 365	25 640
		w	286 342	1 159	63 902	380	57 111	2 533	3 878
Regierungsbezirk									
Kreisfreie Städte									
661	Aschaffenburg, Stadt	i	40 970	81	11 799	•	10 126	•	1 405
		w	18 184	34	2 468	•	2 219	•	183

und Landkreisen Bayerns am 31.12.2005 nach Wirtschaftsabschnitten sowie nach Geschlecht

Wirtschaftsabschnitt ¹⁾									Schl.- Nr.
Handel, Gastge- werbe und Verkehr	davon			Sonstige Dienst- leistungen	davon				
	Handel	Gast- gewerbe	Verkehr- und Nachrichten- übermittlung		Kredit- und Versiche- rungsge- werbe	Grundstücks-, Wohnungswesen, Vermietung bewegl. Sachen usw.	Öffent- liche Ver- waltung u.ä.	Öffentliche und private Dienstleis- tungen (o. öffentl. Verwaltung)	
Oberfranken									
9 254	5 918	1 052	2 284	18 678	1 177	4 905	3 360	9 236	461
4 302	2 991	607	704	11 636	649	2 247	1 925	6 815	
7 362	5 652	738	972	19 663	1 566	4 205	3 784	10 108	462
3 829	3 046	427	356	11 839	742	2 003	1 960	7 134	
4 515	3 192	568	755	14 161	5 411	2 432	1 314	5 004	463
2 390	1 737	370	283	9 155	3 107	1 378	846	3 824	
6 073	3 928	421	1 724	10 138	1 456	2 155	1 668	4 859	464
2 723	2 032	279	412	6 771	926	1 417	956	3 472	
6 734	4 734	751	1 249	6 701	609	1 504	961	3 627	471
3 083	2 341	481	261	4 763	343	790	489	3 141	
5 143	3 441	674	1 028	5 417	413	1 091	891	3 022	472
2 470	1 774	447	249	3 582	258	400	396	2 528	
5 151	3 611	471	1 069	4 447	275	843	610	2 719	473
2 669	2 143	325	201	3 081	175	468	332	2 106	
5 273	3 423	532	1 318	7 208	857	1 267	1 219	3 865	474
2 681	1 971	314	396	5 161	498	724	643	3 296	
6 491	3 942	709	1 840	7 051	632	880	839	4 700	475
2 983	2 068	449	466	5 016	373	528	335	3 780	
3 605	2 529	353	723	6 424	641	1 709	872	3 202	476
1 760	1 397	231	132	4 287	379	911	406	2 591	
4 625	3 100	600	925	7 510	675	1 476	987	4 372	477
2 178	1 617	379	182	5 212	382	772	554	3 504	
7 047	5 617	526	904	7 075	640	952	756	4 727	478
3 813	3 262	357	194	5 041	384	596	344	3 717	
4 879	3 678	535	666	7 497	690	1 175	1 474	4 158	479
2 416	1 901	328	187	5 144	381	697	756	3 310	
76 152	52 765	7 930	15 457	121 970	15 042	24 594	18 735	63 599	4
37 297	28 280	4 994	4 023	80 688	8 597	12 931	9 942	49 218	
Mittelfranken									
4 737	3 572	362	803	10 770	700	2 745	2 405	4 920	561
2 364	1 893	239	232	6 811	399	1 294	1 389	3 729	
8 187	5 799	1 214	1 174	30 199	1 487	9 858	2 203	16 651	562
4 192	3 228	604	360	18 062	834	4 144	1 387	11 697	
11 671	9 164	956	1 551	16 795	2 173	5 828	2 328	6 466	563
5 914	5 040	467	407	10 406	1 360	2 523	1 416	5 107	
67 545	38 816	6 547	22 182	120 369	15 600	51 468	15 994	37 307	564
29 235	19 296	3 543	6 396	67 839	8 518	22 973	9 468	26 880	
2 878	2 312	227	339	4 085	323	931	625	2 206	565
1 358	1 126	129	103	2 888	191	527	397	1 773	
9 887	6 814	1 481	1 592	13 728	1 350	1 732	1 541	9 105	571
4 912	3 577	995	340	9 892	798	964	764	7 366	
6 536	4 686	798	1 052	9 040	762	2 596	1 080	4 602	572
3 342	2 659	467	216	6 048	461	1 143	617	3 827	
4 381	3 575	360	446	6 527	655	1 839	904	3 129	573
2 200	1 867	213	120	4 446	438	900	505	2 603	
9 873	7 172	896	1 805	14 492	939	3 255	1 768	8 530	574
4 416	3 496	514	406	10 115	556	1 791	1 072	6 696	
5 192	3 503	622	1 067	8 730	825	2 070	1 137	4 698	575
2 455	1 676	433	346	6 198	455	1 359	553	3 831	
7 019	5 053	768	1 198	9 256	1 073	1 321	1 729	5 133	576
3 300	2 574	480	246	6 290	658	762	834	4 036	
4 862	3 342	656	864	8 909	769	1 012	1 437	5 691	577
2 413	1 818	399	196	6 179	467	576	793	4 343	
142 768	93 808	14 887	34 073	252 900	26 656	84 655	33 151	108 438	5
66 101	48 250	8 483	9 368	155 174	15 135	38 956	19 195	81 888	
Unterfranken									
13 492	6 781	687	6 024	15 590	1 260	5 268	2 576	6 486	661
6 172	3 624	418	2 130	9 503	785	2 314	1 345	5 059	

noch: 9. Sozialversicherungspflichtig Beschäftigte*) am Arbeitsort in den kreisfreien Städten

Schl.- Nr.	Regionale Gliederung (i = insgesamt, w = weiblich)	ins- gesamt ²⁾	darunter im						
			Land- und Forstwirtschaft; Fischerei	Produ- zierendes Gewerbe	davon				
					Bergbau	Verarbei- tendes Gewerbe	Energie- und Wasser- versorgung	Bau- gewerbe	
662	Schweinfurt, Stadt	i	48 162	28	23 835	•	21 878	•	1 412
		w	16 934	15	3 234	•	2 979	•	136
663	Würzburg, Stadt	i	73 864	204	12 889	-	10 351	687	1 851
		w	38 287	71	3 407	-	3 072	117	218
Landkreise									
671	Aschaffenburg	i	43 438	439	20 790	532	17 112	200	2 946
		w	18 009	143	5 443	79	4 864	50	450
672	Bad Kissingen	i	29 283	306	9 747	•	6 367	•	3 200
		w	14 262	77	2 261	-	1 900	•	•
673	Rhön-Grabfeld	i	26 025	226	11 813	68	9 798	225	1 722
		w	11 760	70	2 730	10	2 416	58	246
674	Haßberge	i	22 440	208	12 390	12	10 875	58	1 445
		w	9 342	63	3 206	•	2 988	•	205
675	Kitzingen	i	25 126	458	10 626	123	9 145	128	1 230
		w	11 202	175	2 703	14	2 491	24	174
676	Miltenberg	i	34 199	295	17 936	39	15 553	165	2 179
		w	14 692	99	5 138	9	4 811	22	296
677	Main-Spessart	i	39 221	344	22 755	47	18 703	157	3 848
		w	15 871	127	5 695	7	4 836	17	835
678	Schweinfurt	i	18 800	257	5 855	•	3 661	•	1 649
		w	8 409	105	1 570	•	1 253	•	222
679	Würzburg	i	29 024	448	9 975	133	7 465	151	2 226
		w	13 211	131	2 455	28	2 095	12	320
6	Reg.-Bez. Unterfranken	i	430 552	3 294	170 410	1 016	141 034	3 247	25 113
		w	190 163	1 110	40 310	155	35 924	620	3 611
Regierungsbezirk									
Kreisfreie Städte									
761	Augsburg, Stadt	i	121 475	225	37 296	60	31 978	1 102	4 156
		w	57 499	95	9 054	13	8 031	388	622
762	Kaufbeuren, Stadt	i	14 311	128	3 867	-	3 065	132	670
		w	7 900	69	1 315	-	1 218	23	74
763	Kempten (Allgäu), Stadt	i	30 035	64	7 767	-	6 801	381	585
		w	14 733	38	1 958	-	1 741	117	100
764	Memmingen, Stadt	i	24 003	147	10 016	-	8 350	•	•
		w	11 117	31	2 719	-	2 507	•	•
Landkreise									
771	Aichach-Friedberg	i	26 654	299	11 097	32	8 661	38	2 366
		w	12 702	104	3 787	•	3 403	•	374
772	Augsburg	i	52 216	414	23 730	106	19 361	245	4 018
		w	22 150	171	5 606	21	4 906	20	659
773	Dillingen a.d.Donau	i	25 216	352	12 111	185	10 033	117	1 776
		w	11 688	146	3 194	24	2 870	23	277
774	Günzburg	i	39 429	235	17 560	•	13 346	•	3 322
		w	17 230	88	3 868	•	3 376	•	385
775	Neu-Ulm	i	49 511	247	22 416	88	20 128	33	2 167
		w	19 475	99	4 778	12	4 450	3	313
776	Lindau (Bodensee)	i	24 072	217	11 964	•	10 221	•	•
		w	10 803	86	3 293	•	3 060	•	•
777	Ostallgäu	i	35 763	335	17 761	86	14 157	187	3 331
		w	15 057	132	3 678	6	3 168	26	478
778	Unterallgäu	i	35 911	463	18 887	127	14 162	39	4 559
		w	14 050	154	3 737	16	3 131	10	580
779	Donau-Ries	i	45 741	393	24 081	141	21 194	201	2 545
		w	18 993	164	6 404	18	5 942	32	412
780	Oberallgäu	i	39 213	338	16 240	250	12 439	221	3 330
		w	18 143	121	4 089	18	3 546	41	484
7	Reg.-Bez. Schwaben	i	563 550	3 857	234 793	1 139	193 896	3 873	35 885
		w	251 540	1 498	57 480	135	51 349	881	5 115
	Bayern...	i	4 257 996	25 899	1 568 637	9 703	1 297 617	35 716	225 601
		w	1 923 709	9 413	404 159	1 628	361 219	8 020	33 292

*) Auswertungen aus der Beschäftigtenstatistik der Bundesagentur für Arbeit; vorläufige Ergebnisse, Stand: Juni 2006.

1) Klassifikation der Wirtschaftszweige, Ausgabe 2003 (WZ 2003) - siehe Anhang.

2) Einschl. Fälle ohne Angabe zur wirtschaftlichen Gliederung.

und Landkreisen Bayerns am 31.12.2005 nach Wirtschaftsabschnitten sowie nach Geschlecht

Wirtschaftsabschnitt ¹⁾									Schl.- Nr.
Handel, Gastge- werbe und Verkehr	davon			Sonstige Dienst- leistungen	davon				
	Handel	Gast- gewerbe	Verkehr- und Nachrichten- übermittlung		Kredit- und Versiche- rungsge- werbe	Grundstücks-, Wohnungswesen, Vermietung bewegl. Sachen usw.	Öffent- liche Ver- waltung u.ä.	Öffentliche und private Dienstleis- tungen (o. öffentl. Verwaltung)	
7 678	5 790	744	1 144	16 621	1 584	5 105	3 381	6 551	662
3 803	3 030	471	302	9 882	1 103	2 089	1 710	4 980	
18 214	12 697	2 286	3 231	42 555	3 191	9 315	7 051	22 998	663
8 361	6 199	1 236	926	26 447	1 583	4 406	4 033	16 425	
11 030	8 282	1 089	1 659	11 176	968	4 362	1 479	4 367	671
5 432	4 401	642	389	6 989	625	2 020	830	3 514	
6 142	3 438	1 501	1 203	13 085	1 011	1 810	2 565	7 699	672
3 221	1 992	984	245	8 701	579	1 176	941	6 005	
5 152	3 534	701	917	8 834	671	1 383	1 038	5 742	673
2 556	1 852	463	241	6 404	413	942	571	4 478	
3 932	2 806	326	800	5 910	660	985	794	3 471	674
1 913	1 453	219	241	4 160	385	571	363	2 841	
6 136	4 054	928	1 154	7 905	632	1 198	1 620	4 455	675
2 932	2 075	593	264	5 391	375	703	841	3 472	
6 323	4 682	639	1 002	9 644	1 133	2 703	1 337	4 471	676
3 194	2 538	394	262	6 261	695	1 115	745	3 706	
6 175	4 388	779	1 008	9 946	970	1 681	1 486	5 809	677
3 141	2 400	503	238	6 908	591	987	757	4 573	
5 821	4 064	283	1 474	6 866	553	1 419	697	4 197	678
2 174	1 764	184	226	4 560	330	509	342	3 379	
9 960	7 527	671	1 762	8 640	753	2 313	1 588	3 986	679
4 944	4 179	406	359	5 681	425	1 191	775	3 290	
100 055	68 043	10 634	21 378	156 772	13 386	37 542	25 612	80 232	6
47 843	35 507	6 513	5 823	100 887	7 889	18 023	13 253	61 722	
Schwaben									
25 234	16 591	2 743	5 900	58 713	5 450	16 989	7 177	29 097	761
11 979	8 514	1 533	1 932	36 367	3 176	7 580	4 263	21 348	
3 479	2 736	245	498	6 837	543	1 030	1 189	4 075	762
1 942	1 642	142	158	4 574	335	648	493	3 098	
8 922	5 932	627	2 363	13 278	1 377	3 912	1 715	6 274	763
4 351	3 166	379	806	8 384	750	1 896	1 010	4 728	
5 482	4 260	307	915	8 357	791	2 859	1 000	3 707	764
2 718	2 292	208	218	5 649	458	1 592	578	3 021	
7 604	5 713	669	1 222	7 649	757	1 971	1 273	3 648	771
3 510	2 787	401	322	5 300	493	889	852	3 066	
13 292	8 301	956	4 035	14 757	1 380	4 010	2 175	7 192	772
6 116	4 360	567	1 189	10 246	932	2 266	976	6 072	
5 256	4 234	351	671	7 497	825	1 124	1 115	4 433	773
2 867	2 514	221	132	5 481	468	611	690	3 712	
7 108	5 104	651	1 353	14 521	1 081	2 708	2 003	8 729	774
3 529	2 749	402	378	9 742	634	1 272	1 070	6 766	
14 506	10 676	941	2 889	12 341	1 361	3 078	1 802	6 100	775
6 133	4 676	520	937	8 465	834	1 627	1 074	4 930	
4 390	2 715	1 144	531	7 501	582	1 908	1 060	3 951	776
2 392	1 578	679	135	5 032	352	1 011	613	3 056	
8 242	4 977	2 312	953	9 422	964	1 280	1 549	5 629	777
4 412	2 735	1 445	232	6 835	631	814	836	4 554	
7 100	4 747	1 199	1 154	9 450	845	1 585	1 341	5 679	778
3 586	2 463	812	311	6 570	505	823	781	4 461	
9 782	7 801	585	1 396	11 478	1 226	2 677	1 965	5 610	779
4 764	4 078	373	313	7 658	733	1 321	1 145	4 459	
12 111	5 287	5 044	1 780	10 516	919	1 888	2 253	5 456	780
6 703	3 142	3 086	475	7 228	573	1 067	1 164	4 424	
132 508	89 074	17 774	25 660	192 317	18 101	47 019	27 617	99 580	7
65 002	46 696	10 768	7 538	127 531	10 874	23 417	15 545	77 695	
981 417	645 956	130 446	205 015	1 681 473	186 229	492 105	227 778	775 361	
469 559	335 384	74 221	59 954	1 040 331	104 323	229 624	124 215	582 169	

10. Sozialversicherungspflichtig Beschäftigte*) am Wohnort in Bayern am 31.12.2005 nach Berufsbereichen, -abschnitten und ausgewählten -gruppen sowie beruflicher Ausbildung und nach Geschlecht

Nr. der Klassifizierung ¹⁾	Berufliche Gliederung	insgesamt ²⁾	darunter				ohne abgeschlossene Berufsausbildung
			mit abgeschlossener Berufsausbildung			zusammen	
			darunter mit Abschluss an einer				
			Berufsfach-/ Fachschule ³⁾	Fachhochschule ⁴⁾	wissenschaftlichen Hochschule, Universität ⁵⁾		
insgesamt							
01 - 06	Pflanzenbauer/-innen, Tierzüchter/-innen, Fischereiberufe	35 097	21 306	19 677	915	714	8 961
07 - 09	Bergleute, Mineralgewinner/-innen	1 695	1 074	1 065	6	3	449
Fertigungsberufe							
10 - 11	Steinbearbeiter/-innen, Baustoffhersteller/-innen	7 170	3 805	3 740	30	35	2 714
12 - 13	Keramiker/-innen, Glasmacher/-innen	13 826	7 142	7 080	38	24	6 012
14 - 15	Chemiearbeiter/-innen, Kunststoffverarbeiter/-innen	67 204	37 111	36 801	156	154	26 535
14	dar. Chemiearbeiter/-innen	30 279	18 729	18 502	107	120	10 011
16 - 17	Papierhersteller/-innen, -verarbeiter/-innen, Drucker/-innen	38 896	24 815	24 630	106	79	10 557
17	dar. Drucker/-innen	22 010	15 708	15 573	85	50	4 256
18	Holzaufbereiter/-innen, Holzwarenfertiger/-innen und verwandte Berufe	9 317	4 391	4 373	6	12	4 378
19 - 24	Metallerzeuger/-innen, -arbeiter/-innen	78 676	55 393	55 212	115	66	19 039
22	dar. Metallverformer/-innen (spanend)	41 854	33 491	33 426	51	14	6 949
25 - 30	Schlosser/-innen, Mechaniker/-innen und zugeordnete Berufe	290 751	215 822	215 020	631	171	57 568
27	dar. Schlosser/-innen	103 266	79 347	79 155	154	38	18 244
28	Mechaniker/-innen	97 698	70 031	69 792	190	49	22 162
31	Elektriker/-innen	107 330	81 380	80 721	513	146	20 944
32	Montierer/-innen und Metallberufe, a.n.g.	92 653	54 087	53 885	127	75	33 425
33 - 36	Textil- und Bekleidungsberufe	18 206	9 845	9 742	72	31	6 433
35	dar. Textilverarbeiter/-innen	11 393	6 813	6 777	30	6	3 250
37	Lederhersteller/-innen, Leder- und Fellverarbeiter/-innen	5 233	2 968	2 941	14	13	1 826
39 - 43	Ernährungsberufe	120 044	56 697	56 220	242	235	36 756
41	dar. Speisenerbereiter/-innen	67 831	25 794	25 600	91	103	20 926
44 - 47	Bauberufe	79 643	54 447	54 258	137	52	17 193
44	dar. Maurer/-innen, Betonbauer/-innen	32 522	25 281	25 214	54	13	5 357
48 - 49	Bau-, Raumausstatter/-innen, Polsterer/Polsterinnen	22 860	14 686	14 640	26	20	5 261
50	Tischler/-innen, Modellbauer/-innen	35 886	27 863	27 733	101	29	5 230
51	Maler/-innen, Lackierer/-innen und verwandte Berufe	29 739	19 052	18 986	52	14	8 345
52	Warenprüfer/-innen, Versandfertigmacher/-innen	61 186	33 816	32 776	601	439	19 943
53	Hilfsarbeiter/-innen ohne nähere Tätigkeitsangabe	58 356	21 638	21 401	116	121	23 872
54	Maschinen/Maschinistinnen und zugehörige Berufe	26 688	20 133	20 067	45	21	4 732
10 - 54	Zusammen...	1 163 664	745 091	740 226	3 128	1 737	310 763

noch: 10. Sozialversicherungspflichtig Beschäftigte*) am Wohnort in Bayern am 31.12.2005 nach Berufsbereichen, -abschnitten und ausgewählten -gruppen sowie beruflicher Ausbildung und nach Geschlecht

Nr. der Klassifizierung ¹⁾	Berufliche Gliederung	insgesamt ²⁾	darunter				ohne abgeschlossene Berufsausbildung
			mit abgeschlossener Berufsausbildung			ohne abgeschlossene Berufsausbildung	
			zusammen	darunter mit Abschluss an einer			
				Berufsfach-/ Fachschule ³⁾	Fachhochschule ⁴⁾		
noch insgesamt							
Technische Berufe							
60 - 61	Ingenieure/Ingenieurinnen, Chemiker/-innen, Physiker/-innen, Mathematiker/-innen	129 938	120 700	22 770	51 497	46 433	3 706
60	dar. Ingenieure/Ingenieurinnen	121 398	112 572	22 052	49 981	40 539	3 565
62 - 63	Techniker/-innen, technische Sonderfachkräfte	194 151	170 870	147 730	14 720	8 420	12 116
62	dar. Techniker/-innen	151 336	135 966	115 240	13 439	7 287	6 588
60 - 63	Zusammen...	324 089	291 570	170 500	66 217	54 853	15 822
Dienstleistungsberufe							
68	Warenkaufleute	339 671	245 035	233 693	5 237	6 105	49 898
69 - 70	Dienstleistungskaufleute und zugehörige Berufe	201 433	165 424	144 599	6 796	14 029	23 741
69	dar. Bank-, Versicherungskaufleute	156 422	134 167	116 953	5 441	11 773	17 785
71 - 74	Verkehrsberufe	283 099	164 784	162 824	1 047	913	61 778
71	dar. Berufe des Landverkehrs	120 234	73 049	72 697	189	163	19 753
75 - 78	Organisations-, Verwaltungs-, Büroberufe	925 770	723 073	607 907	40 767	74 399	99 060
78	dar. Bürofach-, Bürohilfskräfte	656 257	507 013	469 565	15 293	22 155	79 707
79 - 81	Ordnungs-, Sicherheitsberufe	61 715	41 599	35 882	432	5 285	8 727
82 - 83	Schriftwerkschaffende, schriftwerkordnende sowie künstlerische Berufe	41 013	26 560	17 034	2 788	6 738	3 832
84 - 85	Gesundheitsdienstberufe	300 496	242 946	212 080	1 834	29 032	32 609
84	dar. Ärzte/Ärztinnen, Apotheker/-innen	32 367	30 778	2 877	289	27 612	408
86 - 89	Sozial- und Erziehungsberufe, anderweitig nicht genannte geistes- und naturwissenschaftliche Berufe	231 059	199 607	124 539	25 425	49 643	19 610
86	dar. Sozialpflegerische Berufe	150 407	128 484	107 029	17 076	4 379	15 442
87	Lehrer/-innen	46 379	41 002	11 326	5 014	24 662	2 040
90 - 93	Allgemeine Dienstleistungsberufe	241 258	81 453	80 339	534	580	84 130
93	dar. Reinigungsberufe	114 315	25 151	24 975	95	81	50 814
68 - 93	Zusammen...	2 625 514	1 890 481	1 618 897	84 860	186 724	383 385
97 - 99	Sonstige Arbeitskräfte	44 127	11 403	8 993	901	1 509	24 279
	Insgesamt 6)...	4 195 094	2 960 961	2 559 370	156 027	245 564	743 670

*) Auswertungen aus der Beschäftigtenstatistik der Bundesagentur für Arbeit; vorläufige Ergebnisse, Stand: Juni 2006.

1) Klassifizierung der Berufe, Ausgabe 1975.

2) Einschl. Fälle "mit unbekannter Ausbildung" bzw. "Angabe nicht möglich" oder "ohne Angabe".

3) Einschl. abgeschlossene Lehr- oder Anlernausbildung.

4) Einschl. Ingenieurschulen.

5) Einschl. Lehrerbildung.

6) Einschl. Fälle ohne Berufsangabe.

noch: 10. Sozialversicherungspflichtig Beschäftigte*) am Wohnort in Bayern am 31.12.2005 nach Berufsbereichen, -abschnitten und ausgewählten -gruppen sowie beruflicher Ausbildung und nach Geschlecht

Nr. der Klassifizierung ¹⁾	Berufliche Gliederung	insgesamt ²⁾	darunter					ohne abgeschlossene Berufsausbildung
			mit abgeschlossener Berufsausbildung					
			zusammen	darunter mit Abschluss an einer				
				Berufsfach-/ Fachschule ³⁾	Fachhochschule ⁴⁾	wissenschaftlichen Hochschule, Universität ⁵⁾		
darunter weiblich								
01 - 06	Pflanzenbauerinnen, Tierzüchterinnen, Fischereiberufe	11 334	6 742	•	•	•	2 736	
07 - 09	Bergleute, Mineralgewinnerinnen	85	44	•	•	•	23	
Fertigungsberufe								
10 - 11	Steinbearbeiterinnen, Baustoffherstellerinnen	692	342	322	7	13	276	
12 - 13	Keramikerinnen, Glasmacherinnen	4 583	1 607	1 592	9	6	2 753	
14 - 15	Chemiearbeiterinnen, Kunststoffverarbeiterinnen	18 469	7 278	7 185	40	53	9 625	
14	dar. Chemiearbeiterinnen	7 828	3 720	3 643	31	46	3 313	
16 - 17	Papierherstellerinnen, -verarbeiterinnen, Druckerinnen	9 456	4 346	4 282	36	28	3 880	
17	dar. Druckerinnen	4 815	2 831	2 779	32	20	1 325	
18	Holzaufbereiterinnen, Holzwarenfertigerinnen und verwandte Berufe	1 960	672	665	-	7	1 154	
19 - 24	Metallerzeugerinnen, -bearbeiterinnen	6 385	2 487	2 468	11	8	3 116	
22	dar. Metallverformerinnen (spanend)	1 253	676	•	•	-	511	
25 - 30	Schlosserinnen, Mechanikerinnen und zugeordnete Berufe	14 794	9 030	8 906	97	27	3 639	
27	dar. Schlosserinnen	2 386	1 029	1 017	7	5	837	
28	Mechanikerinnen	3 165	2 006	1 992	10	4	879	
31	Elektrikerinnen	9 191	4 807	4 739	46	22	3 873	
32	Montierinnen und Metallberufe, a.n.g.	31 595	12 964	12 931	19	14	16 598	
33 - 36	Textil- und Bekleidungsberufe.	12 794	7 044	7 004	29	11	4 367	
35	dar. Textilverarbeiterinnen	10 272	6 122	6 097	21	4	2 983	
37	Lederherstellerinnen, Leder- und Fellverarbeiterinnen	2 726	1 335	1 324	6	5	1 169	
39 - 43	Ernährungsberufe	46 048	16 754	16 620	57	77	18 557	
41	dar. Speisenerbereiterinnen	34 801	11 972	11 867	43	62	13 587	
44 - 47	Bauberufe	696	322	310	5	7	257	
44	dar. Maurerinnen, Betonbauerinnen	147	68	•	•	•	59	
48 - 49	Bau-, Raumausstatterinnen, Polsterinnen	3 113	1 794	1 782	3	9	1 080	
50	Tischlerinnen, Modellbauerinnen	1 403	728	718	•	•	502	
51	Malerinnen, Lackiererinnen und verwandte Berufe	2 699	1 134	1 120	11	3	1 401	
52	Warenprüferinnen, Versandfertigmacherinnen	24 844	9 776	9 571	95	110	11 193	
53	Hilfsarbeiterinnen ohne nähere Tätigkeitsangabe	19 301	6 806	6 711	43	52	8 111	
54	Maschinistinnen und zugehörige Berufe	592	297	292	•	•	231	
10 - 54	Zusammen...	211 341	89 523	88 542	519	462	91 782	

noch: 10. Sozialversicherungspflichtig Beschäftigte*) am Wohnort in Bayern am 31.12.2005 nach Berufsbereichen, -abschnitten und ausgewählten -gruppen sowie beruflicher Ausbildung und nach Geschlecht

Nr. der Klassifizierung ¹⁾	Berufliche Gliederung	insgesamt ²⁾	darunter					ohne abgeschlossene Berufsausbildung
			mit abgeschlossener Berufsausbildung				ohne abgeschlossene Berufsausbildung	
			zusammen	darunter mit Abschluss an einer				
				Berufsfach-/ Fachschule ³⁾	Fachhochschule ⁴⁾	wissenschaftlichen Hochschule, Universität ⁵⁾		
noch weiblich								
Technische Berufe								
60 - 61	Ingenieurinnen, Chemikerinnen, Physikerinnen, Mathematikerinnen	12 907	11 482	2 798	3 776	4 908	616	
60	dar. Ingenieurinnen	11 339	10 037	2 603	3 484	3 950	578	
62 - 63	Technikerinnen, technische Sonderfachkräfte	34 894	28 654	25 732	1 528	1 394	3 962	
62	dar. Technikerinnen	16 052	13 458	11 265	1 169	1 024	1 393	
60 - 63	Zusammen...	47 801	40 136	28 530	5 304	6 302	4 578	
Dienstleistungsberufe								
68	Warenkaufleute	221 145	153 848	150 365	1 325	2 158	35 872	
69 - 70	Dienstleistungskaufleute und zugehörige Berufe	107 748	85 915	78 285	2 503	5 127	15 234	
69	dar. Bank-, Versicherungskaufleute	84 240	70 284	64 426	1 888	3 970	11 785	
71 - 74	Verkehrsberufe	51 816	26 800	26 352	198	250	12 958	
71	dar. Berufe des Landverkehrs	6 254	3 438	3 396	25	17	1 178	
75 - 78	Organisations-, Verwaltungs-, Büroberufe	594 159	459 046	422 767	12 261	24 018	71 590	
78	dar. Bürofach-, Bürohilfskräfte	489 861	376 534	357 361	7 368	11 805	61 455	
79 - 81	Ordnungs-, Sicherheitsberufe	13 375	7 462	5 472	94	1 896	2 735	
82 - 83	Schriftwerkschaffende, schriftwerkordnende sowie künstlerische Berufe	19 995	13 240	8 522	1 452	3 266	1 988	
84 - 85	Gesundheitsdienstberufe	253 608	201 458	185 923	1 464	14 071	29 374	
84	dar. Ärztinnen, Apothekerinnen	16 527	15 337	2 176	205	12 956	308	
86 - 89	Sozial- und Erziehungsberufe, anderweitig nicht genannte geistes- und naturwissenschaftliche Berufe	167 990	145 108	102 996	17 558	24 554	14 832	
86	dar. Sozialpflegerische Berufe	128 235	110 194	94 440	12 908	2 846	12 799	
87	Lehrerinnen	25 347	22 723	5 559	3 215	13 949	928	
90 - 93	Allgemeine Dienstleistungsberufe	187 468	63 863	63 122	367	374	68 788	
93	dar. Reinigungsberufe	84 860	16 563	16 461	51	51	40 276	
68 - 93	Zusammen...	1 617 304	1 156 740	1 043 804	37 222	75 714	253 371	
97 - 99	Sonstige Arbeitskräfte	18 994	5 101	4 094	370	637	10 130	
	Zusammen 6)...	1 907 157	1 298 298	1 171 286	43 649	83 363	362 628	

*) Auswertungen aus der Beschäftigtenstatistik der Bundesagentur für Arbeit; vorläufige Ergebnisse, Stand: Juni 2006.

1) Klassifizierung der Berufe, Ausgabe 1975.

2) Einschl. Fälle "mit unbekannter Ausbildung" bzw. "Angabe nicht möglich" oder "ohne Angabe".

3) Einschl. abgeschlossene Lehr- oder Anlernausbildung.

4) Einschl. Ingenieurschulen.

5) Einschl. Lehrerausbildung.

6) Einschl. Fälle ohne Berufsangabe.

11. Sozialversicherungspflichtig Beschäftigte*) am Wohnort in Bayern am 31.12.2005 nach Berufsbereichen, -abschnitten und ausgewählten -gruppen, Geschlecht, Vollzeit-/Teilzeitbeschäftigten sowie nach Deutschen und Ausländern

Nr. der Klassifizierung ¹⁾	Berufliche Gliederung	ins-gesamt	und zwar						
			männlich	weiblich	Vollzeit-	Teilzeit-	Auszubildende ²⁾	Deutsche	Ausländer
01 - 06	Pflanzenbauer/-innen, Tierzüchter/-innen, Fischereiberufe	35 097	23 763	11 334	32 046	3 051	4 945	33 140	1 938
07 - 09	Bergleute, Mineralgewinner/-innen	1 695	1 610	85	1 662	33	23	1 559	136
	Fertigungsberufe								
10 - 11	Steinbearbeiter/-innen, Bau- stoffhersteller/-innen	7 170	6 478	692	7 008	162	670	6 375	790
12 - 13	Keramiker/-innen, Glasmacher/-innen ...	13 826	9 243	4 583	12 941	885	272	12 123	1 692
14 - 15	Chemiearbeiter/-innen, Kunst- stoffverarbeiter/-innen	67 204	48 735	18 469	63 313	3 891	1 884	58 103	9 049
14	dar. Chemiearbeiter/-innen	30 279	22 451	7 828	27 965	2 314	833	26 627	3 640
16 - 17	Papierhersteller/-innen, -verarbeiter/ -innen, Drucker/-innen	38 896	29 440	9 456	36 626	2 270	1 780	34 555	4 321
17	dar. Drucker/-innen	22 010	17 195	4 815	20 555	1 455	1 187	20 135	1 858
18	Holzaufbereiter/-innen, Holzwaren- fertiger/-innen und verwandte Berufe	9 317	7 357	1 960	8 871	446	215	8 494	819
19 - 24	Metallerzeuger/-innen, -be- arbeiter/-innen	78 676	72 291	6 385	76 795	1 881	2 945	68 015	10 595
22	dar. Metallverformer/-innen (spanend) ..	41 854	40 601	1 253	41 080	774	2 250	37 996	3 836
25 - 30	Schlosser/-innen, Mechaniker/ -innen und zugeordnete Berufe	290 751	275 957	14 794	284 943	5 808	46 728	275 353	15 238
27	dar. Schlosser/-innen	103 266	100 880	2 386	101 532	1 734	11 953	97 219	5 973
28	Mechaniker/-innen	97 698	94 533	3 165	95 784	1 914	21 176	92 453	5 190
31	Elektriker/-innen	107 330	98 139	9 191	104 667	2 663	14 769	102 426	4 797
32	Montierer/-innen und Metall- berufe, a.n.g.	92 653	61 058	31 595	85 027	7 626	463	78 860	13 709
33 - 36	Textil- und Bekleidungsberufe	18 206	5 412	12 794	15 106	3 100	780	16 111	2 088
35	dar. Textilverarbeiter/-innen	11 393	1 121	10 272	8 671	2 722	526	10 489	898
37	Lederhersteller/-innen, Leder- und Fellverarbeiter/-innen	5 233	2 507	2 726	4 786	447	300	4 714	516
39 - 43	Ernährungsberufe	120 044	73 996	46 048	101 864	18 180	13 596	97 351	22 532
41	dar. Speisenerbereiter/-innen	67 831	33 030	34 801	51 864	15 967	5 456	50 510	17 201
44 - 47	Bauberufe	79 643	78 947	696	78 197	1 446	6 347	73 121	6 431
44	dar. Maurer/-innen, Betonbauer/-innen	32 522	32 375	147	32 260	262	3 384	30 094	2 395
48 - 49	Bau-, Raumausstatter/-innen, Polsterer/Polsterinnen	22 860	19 747	3 113	21 993	867	2 229	20 452	2 366
50	Tischler/-innen, Modellbauer/-innen	35 886	34 483	1 403	35 242	644	3 968	35 031	848
51	Maler/-innen, Lackierer/-innen und verwandte Berufe	29 739	27 040	2 699	28 851	888	4 708	26 177	3 527
52	Warenprüfer/-innen, Versand- fertigmacher/-innen	61 186	36 342	24 844	51 397	9 789	382	54 036	7 101
53	Hilfsarbeiter/-innen ohne nähere Tätigkeitsangabe	58 356	39 055	19 301	53 905	4 451	156	47 926	10 355
54	Maschinen/Maschinistinnen und zugehörige Berufe	26 688	26 096	592	26 001	687	278	25 100	1 576
10 - 54	Zusammen...	1 163 664	952 323	211 341	1 097 533	66 131	102 470	1 044 323	118 350

noch: 11. Sozialversicherungspflichtig Beschäftigte*) am Wohnort in Bayern am 31.12.2005 nach Berufsbereichen, -abschnitten und ausgewählten -gruppen, Geschlecht, Vollzeit-/Teilzeitbeschäftigten sowie nach Deutschen und Ausländern

Nr. der Klassifizierung ¹⁾	Berufliche Gliederung	insgesamt	und zwar						
			männlich	weiblich	Vollzeit-	Teilzeit-	Auszubildende ²⁾	Deutsche	Ausländer
Technische Berufe									
60 - 61	Ingenieure/ Ingenieurinnen, Chemiker/-innen, Physiker/-innen, Mathematiker/-innen	129 938	117 031	12 907	124 771	5 167	439	122 030	7 860
60	dar. Ingenieure/ Ingenieurinnen	121 398	110 059	11 339	116 809	4 589	421	114 053	7 298
62 - 63	Techniker/-innen, technische Sonderfachkräfte	194 151	159 257	34 894	181 259	12 892	5 353	187 612	6 494
62	dar. Techniker/-innen	151 336	135 284	16 052	143 589	7 747	1 304	146 101	5 199
60 - 63	Zusammen...	324 089	276 288	47 801	306 030	18 059	5 792	309 642	14 354
Dienstleistungsberufe									
68	Warenkaufleute	339 671	118 526	221 145	254 542	85 129	30 851	319 494	20 008
69 - 70	Dienstleistungskaufleute und zugehörige Berufe	201 433	93 685	107 748	169 297	32 136	13 584	195 303	6 104
69	dar. Bank-, Versicherungskaufleute	156 422	72 182	84 240	129 352	27 070	9 562	152 934	3 478
71 - 74	Verkehrsberufe	283 099	231 283	51 816	247 257	35 842	3 388	255 776	27 071
71	dar. Berufe des Landverkehrs	120 234	113 980	6 254	113 358	6 876	541	111 943	8 200
75 - 78	Organisations-, Verwaltungs-, Büroberufe	925 770	331 611	594 159	729 379	196 391	42 890	889 171	36 339
78	dar. Bürofach-, Bürohilfskräfte	656 257	166 396	489 861	495 356	160 901	33 243	634 151	21 927
79 - 81	Ordnungs-, Sicherheitsberufe	61 715	48 340	13 375	52 354	9 361	866	57 253	4 407
82 - 83	Schriftwerkschaffende, schriftwerkordnende sowie künstlerische Berufe	41 013	21 018	19 995	35 091	5 922	2 144	37 808	3 188
84 - 85	Gesundheitsdienstberufe	300 496	46 888	253 608	217 260	83 236	27 333	286 559	13 816
84	dar. Ärzte/Ärztinnen, Apotheker/-innen	32 367	15 840	16 527	27 282	5 085	369	30 940	1 421
86 - 89	Sozial- und Erziehungsberufe, ander- weitig nicht genannte geistes- und naturwissenschaftliche Berufe	231 059	63 069	167 990	145 336	85 723	11 631	220 474	10 524
86	dar. Sozialpflegerische Berufe	150 407	22 172	128 235	93 215	57 192	10 685	145 521	4 847
87	Lehrer/-innen	46 379	21 032	25 347	26 361	20 018	437	43 255	3 105
90 - 93	Allgemeine Dienstleistungsberufe	241 258	53 790	187 468	151 595	89 663	15 591	192 970	47 835
93	dar. Reinigungsberufe	114 315	29 455	84 860	54 071	60 244	594	85 412	28 631
68 - 93	Zusammen...	2 625 514	1 008 210	1 617 304	2 002 111	623 403	148 278	2 454 808	169 292
97 - 99	Sonstige Arbeitskräfte	44 127	25 133	18 994	38 103	4 731	23 892	40 302	3 753
	Insgesamt 3)...	4 195 094	2 287 937	1 907 157	3 477 607	715 418	285 425	3 884 530	307 962

*) Auswertungen aus der Beschäftigtenstatistik der Bundesagentur für Arbeit; vorläufige Ergebnisse, Stand: Juni 2006.

1) Klassifizierung der Berufe, Ausgabe 1975.

2) Einschl. Anlernlinge, Praktikanten und Volontäre.

3) Einschl. Fälle ohne Berufsangabe.

12. Sozialversicherungspflichtig Beschäftigte*) am Wohnort in den kreisfreien Städten und Landkreisen Bayerns am 31.12.2005

Schl.- Nr.	Regionale Gliederung (i = insgesamt, w = weiblich)	ins- gesamt ¹⁾	darunter				ohne abge- schlossene Berufsaus- bildung	
			mit abgeschlossener Berufsausbildung			Wissenschaftlichen Hochschule, Universität ⁴⁾		
			zusammen	darunter mit Abschluss an einer				
				Berufsfach-/ Fachschule ²⁾	Fachhoch- schule ³⁾			
Zusammenstellung nach								
1	Oberbayern	i	1 460 180	1 005 933	805 017	66 965	133 951	230 370
		w	683 744	459 956	393 773	20 321	45 862	112 304
2	Niederbayern	i	385 956	276 922	255 721	10 305	10 896	75 281
		w	166 500	113 518	106 657	3 099	3 762	35 700
3	Oberpfalz	i	359 318	259 346	235 392	10 617	13 337	68 097
		w	158 173	107 542	100 386	2 531	4 625	34 024
4	Oberfranken	i	360 843	263 361	240 703	9 384	13 274	68 693
		w	166 135	116 030	109 388	2 267	4 375	34 993
5	Mittelfranken	i	583 075	408 932	350 680	23 663	34 589	109 111
		w	270 205	182 592	165 222	6 136	11 234	55 515
6	Unterfranken	i	445 329	321 093	290 155	13 671	17 267	78 234
		w	194 459	134 806	125 701	3 139	5 966	36 503
7	Schwaben	i	600 393	425 374	381 702	21 422	22 250	113 884
		w	267 941	183 854	170 159	6 156	7 539	53 589
	Bayern...	i	4 195 094	2 960 961	2 559 370	156 027	245 564	743 670
		w	1 907 157	1 298 298	1 171 286	43 649	83 363	362 628
	Landkreise	i	3 010 973	2 178 035	1 951 400	101 385	125 250	529 880
		w	1 338 254	925 076	861 295	25 460	38 321	257 577
	Kreisfreie Städte	i	1 184 121	782 926	607 970	54 642	120 314	213 790
		w	568 903	373 222	309 991	18 189	45 042	105 051
Regierungsbezirk								
Kreisfreie Städte								
161	Ingolstadt, Stadt	i	42 436	29 713	25 160	2 023	2 530	7 692
		w	17 748	11 695	10 513	432	750	3 473
162	München, Landeshauptstadt	i	469 887	300 583	207 440	24 770	68 373	74 967
		w	231 281	148 602	113 554	9 047	26 001	37 428
163	Rosenheim, Stadt	i	18 976	12 348	10 428	893	1 027	3 670
		w	9 254	5 928	5 288	275	365	1 802
Landkreise								
171	Altötting	i	35 916	26 844	23 913	1 326	1 605	6 394
		w	15 019	10 740	9 926	404	410	2 932
172	Berchtesgadener Land	i	27 449	19 370	17 915	613	842	4 228
		w	13 507	9 084	8 567	200	317	2 211
173	Bad Tölz-Wolfratshausen	i	38 771	27 153	23 213	1 645	2 295	6 025
		w	18 353	12 516	11 264	503	749	2 912
174	Dachau	i	49 755	35 798	30 343	2 339	3 116	7 682
		w	22 711	15 769	14 289	600	880	3 751
175	Ebersberg	i	43 012	31 070	24 587	2 353	4 130	5 457
		w	19 896	14 078	12 244	652	1 182	2 633
176	Eichstätt	i	44 285	32 931	29 501	1 582	1 848	7 645
		w	17 709	12 123	11 398	276	449	3 571
177	Erding	i	45 873	32 606	28 855	1 639	2 112	7 030
		w	20 473	14 316	13 256	448	612	3 242
178	Freising	i	61 516	42 299	35 127	2 818	4 354	9 976
		w	27 551	18 490	16 363	720	1 407	4 651
179	Fürstenfeldbruck	i	68 138	49 176	39 752	3 552	5 872	8 727
		w	32 330	22 848	20 177	927	1 744	4 388
180	Garmisch-Partenkirchen	i	25 653	17 801	16 024	581	1 196	4 123
		w	12 879	8 688	8 060	187	441	2 157
181	Landsberg am Lech	i	34 942	25 016	21 038	1 531	2 447	5 874
		w	15 936	11 016	9 821	445	750	2 776
182	Miesbach	i	29 844	20 950	17 889	1 074	1 987	4 348
		w	14 476	9 893	8 939	309	645	2 180
183	Mühldorf a.Inn	i	36 111	25 871	23 690	1 061	1 120	7 035
		w	15 524	10 687	10 068	278	341	3 198
184	München	i	105 096	74 512	54 616	6 173	13 723	12 954
		w	50 387	34 994	29 229	1 738	4 027	6 614
185	Neuburg-Schrobenhausen	i	31 677	22 654	20 928	883	843	6 190
		w	13 243	9 088	8 627	221	240	2 719

nach Geschlecht, Ausbildungsabschlüssen, Altersklassen sowie Auszubildende

darunter (von Spalte insgesamt) im Alter von ... bis unter ... Jahren								darunter (von Spalte insgesamt) Auszubildende ⁵⁾	Schl.- Nr.
unter 20	20 bis 25	25 bis 30	30 bis 40	40 bis 50	50 bis 55	55 bis 60	60 oder mehr		
Regierungsbezirken									
66 257	123 698	167 295	405 174	389 267	139 361	117 391	51 737	85 663	1
30 062	65 019	85 026	180 118	177 061	68 804	56 574	21 080	39 249	
27 191	37 679	41 080	97 066	109 149	38 834	26 842	8 115	30 246	2
11 900	19 131	19 476	39 666	45 873	16 824	10 815	2 815	13 343	
24 419	34 316	38 805	90 831	102 553	36 508	24 263	7 623	28 050	3
10 729	17 561	18 905	37 725	43 995	16 282	10 218	2 758	12 330	
19 797	31 367	35 348	91 224	108 304	38 881	27 160	8 762	25 626	4
8 568	15 879	17 259	40 817	49 708	18 386	12 406	3 112	11 331	
28 604	51 021	60 887	149 688	167 062	62 118	47 013	16 682	38 070	5
12 829	26 146	29 871	66 738	76 341	29 886	22 068	6 326	17 443	
25 762	41 116	44 657	109 026	130 189	49 063	33 968	11 548	33 025	6
11 018	20 576	21 470	46 106	56 081	21 536	13 877	3 795	14 423	
36 747	56 428	62 532	151 100	167 931	60 524	46 537	18 594	44 745	7
15 777	28 167	30 071	63 603	74 276	28 498	20 942	6 607	19 645	
228 777	375 625	450 604	1 094 109	1 174 455	425 289	323 174	123 061	285 425	
100 883	192 479	222 078	474 773	523 335	200 216	146 900	46 493	127 764	
189 456	278 113	302 323	758 831	865 916	309 233	225 942	81 159	223 113	
82 444	140 344	147 336	325 416	376 564	139 836	97 589	28 725	97 547	
39 321	97 512	148 281	335 278	308 539	116 056	97 232	41 902	62 312	
18 439	52 135	74 742	149 357	146 771	60 380	49 311	17 768	30 217	
Oberbayern									
2 121	3 887	5 247	11 386	11 246	4 327	3 199	1 023	2 580	161
946	1 901	2 320	4 303	4 738	1 912	1 259	369	1 212	
11 170	34 939	63 261	146 594	113 836	41 945	39 114	19 028	19 246	162
5 486	19 247	33 110	66 632	54 991	22 642	20 538	8 635	9 732	
890	1 786	2 436	5 018	4 762	1 842	1 557	685	1 175	163
418	966	1 220	2 251	2 280	1 018	828	273	560	
2 375	3 314	3 473	8 854	10 331	3 887	2 854	828	2 718	171
1 054	1 643	1 622	3 529	4 113	1 648	1 129	281	1 182	
1 922	2 690	2 811	6 498	7 315	2 798	2 373	1 042	2 233	172
879	1 421	1 443	2 942	3 636	1 489	1 253	444	998	
2 471	3 542	3 988	9 696	10 631	3 891	3 100	1 452	2 893	173
1 080	1 851	1 967	4 526	4 900	1 956	1 517	556	1 266	
2 513	4 039	5 282	13 246	14 091	4 982	4 027	1 575	2 957	174
1 121	2 126	2 684	5 925	6 196	2 290	1 810	559	1 311	
1 896	3 539	4 324	11 985	12 256	4 098	3 378	1 536	2 431	175
851	1 877	2 203	5 438	5 447	1 950	1 540	590	1 093	
3 490	4 474	4 755	11 094	12 517	4 276	2 913	766	3 722	176
1 508	2 193	2 149	4 180	4 793	1 655	975	256	1 596	
2 757	4 310	4 988	12 581	12 688	4 164	3 220	1 165	3 142	177
1 252	2 314	2 505	5 414	5 308	1 849	1 422	409	1 432	
3 033	5 599	7 198	17 535	16 932	5 365	4 162	1 692	3 700	178
1 407	2 865	3 552	7 562	7 271	2 465	1 824	605	1 701	
2 704	5 467	7 089	18 064	18 994	6 886	6 160	2 774	3 745	179
1 264	2 883	3 647	8 203	8 697	3 469	3 088	1 079	1 726	
1 452	2 467	2 775	6 455	6 956	2 422	2 082	1 044	1 858	180
677	1 331	1 517	3 115	3 392	1 283	1 087	477	865	
2 063	3 050	3 354	9 000	10 159	3 462	2 762	1 092	2 526	181
875	1 537	1 716	3 955	4 567	1 655	1 238	393	1 073	
1 824	2 833	3 069	7 688	8 130	2 772	2 402	1 126	2 159	182
822	1 515	1 634	3 603	3 874	1 361	1 212	455	995	
2 463	3 505	3 772	9 093	9 909	3 702	2 617	1 050	2 842	183
1 073	1 726	1 789	3 677	4 091	1 623	1 177	368	1 222	
3 161	7 528	10 996	29 379	29 401	10 387	9 463	4 781	4 840	184
1 473	4 036	5 666	13 832	13 629	5 236	4 615	1 900	2 225	
2 277	3 266	3 433	7 783	8 841	3 119	2 202	756	2 460	185
1 011	1 618	1 565	3 033	3 601	1 326	866	223	1 096	

noch: 12. Sozialversicherungspflichtig Beschäftigte*) am Wohnort in den kreisfreien Städten und Landkreisen Bayerns am 31.12.2005

Schl.- Nr.	Regionale Gliederung (i = insgesamt, w = weiblich)	ins- gesamt ¹⁾	darunter				ohne abge- schlossene Berufsaus- bildung	
			mit abgeschlossener Berufsausbildung			Wissenschaftlichen Hochschule, Universität ⁴⁾		
			zusammen	darunter mit Abschluss an einer				
				Berufsfach-/ Fachschule ²⁾	Fachhoch- schule ³⁾			
186	Pfaffenhofen a.d.Ilm	i	40 790	29 717	26 442	1 525	1 750	6 583
		w	17 026	11 721	10 957	328	436	3 065
187	Rosenheim	i	76 644	54 457	47 632	3 123	3 702	12 265
		w	35 984	24 889	22 923	785	1 181	5 904
188	Starnberg	i	37 840	26 830	19 730	2 067	5 033	4 639
		w	18 529	12 957	10 684	613	1 660	2 347
189	Traunstein	i	53 064	37 841	34 230	1 686	1 925	9 539
		w	24 346	16 330	15 305	417	608	4 836
190	Weilheim-Schongau	i	42 505	30 393	26 564	1 708	2 121	7 327
		w	19 582	13 504	12 321	516	667	3 514
1	Reg.-Bez. Oberbayern	i	1 460 180	1 005 933	805 017	66 965	133 951	230 370
		w	683 744	459 956	393 773	20 321	45 862	112 304
							Regierungsbezirk	
	Kreisfreie Städte							
261	Landshut, Stadt	i	20 002	13 722	11 448	997	1 277	3 794
		w	9 599	6 405	5 639	301	465	1 967
262	Passau, Stadt	i	13 168	9 460	7 784	472	1 204	2 270
		w	6 548	4 523	3 836	182	505	1 235
263	Straubing, Stadt	i	13 767	9 534	8 702	343	489	2 702
		w	6 328	4 397	4 114	95	188	1 218
	Landkreise							
271	Deggendorf	i	37 426	27 348	25 306	927	1 115	7 173
		w	15 980	11 203	10 501	307	395	3 308
272	Freyung-Grafenau	i	23 774	16 562	15 660	492	410	5 624
		w	9 982	6 317	5 942	233	142	2 863
273	Kelheim	i	39 386	28 611	26 376	1 107	1 128	7 183
		w	16 239	11 180	10 595	258	327	3 203
274	Landshut	i	52 244	38 350	34 960	1 818	1 572	8 781
		w	22 296	15 656	14 772	408	476	4 168
275	Passau	i	58 022	41 435	38 799	1 362	1 274	11 718
		w	25 471	17 080	16 046	574	460	5 715
276	Regen	i	24 267	16 955	16 077	477	401	5 282
		w	10 708	6 760	6 471	149	140	2 759
277	Rottal-Inn	i	37 922	27 101	25 601	808	692	7 657
		w	15 814	10 811	10 308	263	240	3 387
278	Straubing-Bogen	i	32 334	23 649	22 207	737	705	5 778
		w	13 676	9 719	9 300	171	248	2 572
279	Dingolfing-Landau	i	33 644	24 195	22 801	765	629	7 319
		w	13 859	9 467	9 133	158	176	3 305
2	Reg.-Bez. Niederbayern	i	385 956	276 922	255 721	10 305	10 896	75 281
		w	166 500	113 518	106 657	3 099	3 762	35 700
							Regierungsbezirk	
	Kreisfreie Städte							
361	Amberg, Stadt	i	13 042	8 976	8 043	413	520	2 916
		w	6 110	4 041	3 751	104	186	1 485
362	Regensburg, Stadt	i	41 938	28 785	21 321	2 365	5 099	6 999
		w	20 020	13 470	10 760	726	1 984	3 509
363	Weiden i.d.OPf., Stadt	i	12 499	8 833	7 936	373	524	2 529
		w	6 102	4 214	3 897	112	205	1 317
	Landkreise							
371	Amberg-Sulzbach	i	36 102	26 620	24 969	955	696	6 852
		w	15 668	10 793	10 419	163	211	3 485
372	Cham	i	41 587	30 058	28 558	719	781	8 506
		w	17 966	12 005	11 553	158	294	4 341
373	Neumarkt i.d.OPf.	i	43 626	31 554	29 261	1 235	1 058	8 178
		w	18 498	12 725	12 119	271	335	3 832
374	Neustadt a.d.Waldnaab	i	32 226	23 227	22 006	635	586	6 701
		w	14 214	9 543	9 205	147	191	3 487
375	Regensburg	i	64 752	47 957	42 845	2 390	2 722	10 577
		w	28 344	19 777	18 459	524	794	5 257
376	Schwandorf	i	49 090	35 305	33 318	1 062	925	9 995
		w	20 876	13 924	13 409	228	287	4 831
377	Tirschenreuth	i	24 456	18 031	17 135	470	426	4 844
		w	10 375	7 050	6 814	98	138	2 480
3	Reg.-Bez. Oberpfalz	i	359 318	259 346	235 392	10 617	13 337	68 097
		w	158 173	107 542	100 386	2 531	4 625	34 024

nach Geschlecht, Ausbildungsabschlüssen, Altersklassen sowie Auszubildende

darunter (von Spalte insgesamt) im Alter von ... bis unter ... Jahren								darunter (von Spalte insgesamt) Auszubil- dende ⁵⁾	Schl.- Nr.
unter 20	20 bis 25	25 bis 30	30 bis 40	40 bis 50	50 bis 55	55 bis 60	60 oder mehr		
2 783	4 030	4 244	10 313	11 757	4 104	2 639	920	3 027	186
1 191	2 040	2 013	4 131	4 666	1 701	970	314	1 286	
5 215	7 331	7 620	19 362	20 883	7 544	6 118	2 571	5 971	187
2 255	3 762	3 952	8 738	9 638	3 708	2 948	983	2 578	
1 267	2 917	3 667	9 976	10 854	3 824	3 473	1 862	1 950	188
576	1 530	1 944	4 725	5 203	1 993	1 744	814	875	
3 696	5 210	5 367	12 965	14 698	5 197	4 295	1 636	4 245	189
1 629	2 613	2 695	5 657	6 670	2 476	2 015	591	1 832	
2 714	3 975	4 146	10 609	12 080	4 367	3 281	1 333	3 243	190
1 214	2 024	2 113	4 747	5 360	2 099	1 519	506	1 393	
66 257	123 698	167 295	405 174	389 267	139 361	117 391	51 737	85 663	1
30 062	65 019	85 026	180 118	177 061	68 804	56 574	21 080	39 249	
Niederbayern									
768	1 743	2 359	5 356	5 361	2 087	1 647	681	1 103	261
358	925	1 182	2 395	2 570	1 068	824	277	534	
521	1 085	1 579	3 284	3 649	1 432	1 190	428	897	262
240	606	805	1 503	1 814	765	619	196	421	
695	1 308	1 556	3 292	3 924	1 482	1 100	410	916	263
300	654	701	1 400	1 857	731	524	161	413	
2 722	3 590	3 936	9 273	10 727	3 865	2 533	780	2 979	271
1 207	1 823	1 829	3 786	4 434	1 643	991	267	1 325	
1 933	2 461	2 511	5 819	6 745	2 429	1 496	380	2 133	272
828	1 272	1 219	2 355	2 720	951	518	119	928	
2 779	3 804	4 207	10 109	11 025	3 913	2 756	793	3 007	273
1 182	1 875	1 967	3 917	4 372	1 634	1 034	258	1 284	
3 459	4 964	5 475	13 620	14 826	5 174	3 610	1 116	3 870	274
1 498	2 527	2 614	5 560	6 023	2 256	1 462	356	1 694	
4 406	5 858	6 168	14 565	16 313	5 698	3 860	1 154	4 923	275
1 964	3 046	2 968	6 061	6 930	2 557	1 519	426	2 201	
2 034	2 468	2 518	5 861	6 815	2 566	1 628	377	2 138	276
933	1 270	1 236	2 460	2 953	1 085	648	123	958	
2 895	3 922	4 004	9 365	10 640	3 683	2 597	816	3 072	277
1 260	1 962	1 830	3 605	4 350	1 523	1 025	259	1 360	
2 485	3 087	3 236	8 225	9 342	3 161	2 143	655	2 639	278
1 066	1 487	1 557	3 330	3 885	1 312	828	211	1 120	
2 494	3 389	3 531	8 297	9 782	3 344	2 282	525	2 569	279
1 064	1 684	1 568	3 294	3 965	1 299	823	162	1 105	
27 191	37 679	41 080	97 066	109 149	38 834	26 842	8 115	30 246	2
11 900	19 131	19 476	39 666	45 873	16 824	10 815	2 815	13 343	
Oberpfalz									
696	1 199	1 341	3 112	3 920	1 478	945	351	890	361
344	615	654	1 369	1 857	712	416	143	433	
1 364	3 502	6 194	12 303	10 701	3 823	2 923	1 128	2 351	362
662	1 914	3 081	5 308	5 073	2 011	1 504	467	1 143	
560	1 051	1 312	3 254	3 696	1 339	943	344	797	363
268	556	660	1 520	1 779	683	497	139	378	
2 686	3 287	3 537	8 704	10 926	3 792	2 432	738	2 943	371
1 177	1 687	1 710	3 594	4 585	1 638	1 022	255	1 315	
3 848	4 690	4 594	10 037	11 144	3 959	2 611	704	3 963	372
1 718	2 397	2 267	4 032	4 600	1 677	1 028	247	1 722	
3 454	4 449	4 497	10 657	12 349	4 456	2 884	880	3 778	373
1 481	2 348	2 189	4 234	5 008	1 842	1 088	308	1 641	
2 299	3 175	3 157	8 007	9 511	3 352	2 065	660	2 680	374
992	1 556	1 526	3 468	4 111	1 460	865	236	1 149	
4 109	5 683	6 541	16 592	18 975	6 842	4 641	1 369	4 664	375
1 797	2 836	3 205	6 907	8 177	3 068	1 906	448	2 002	
3 582	4 822	5 185	12 186	14 202	5 038	3 147	928	3 896	376
1 538	2 421	2 417	4 872	5 833	2 172	1 302	321	1 662	
1 821	2 458	2 447	5 979	7 129	2 429	1 672	521	2 088	377
752	1 231	1 196	2 421	2 972	1 019	590	194	885	
24 419	34 316	38 805	90 831	102 553	36 508	24 263	7 623	28 050	3
10 729	17 561	18 905	37 725	43 995	16 282	10 218	2 758	12 330	

noch: 12. Sozialversicherungspflichtig Beschäftigte*) am Wohnort in den kreisfreien Städten und Landkreisen Bayerns am 31.12.2005

Schl.- Nr.	Regionale Gliederung (i = insgesamt, w = weiblich)	ins- gesamt ¹⁾	darunter				ohne abge- schlossene Berufsaus- bildung	
			mit abgeschlossener Berufsausbildung			Wissenschaftlichen Hochschule, Universität ⁴⁾		
			zusammen	darunter mit Abschluss an einer				
				Berufsfach-/ Fachschule ²⁾	Fachhoch- schule ³⁾			
							Regierungsbezirk	
Kreisfreie Städte								
461	Bamberg, Stadt	i	20 312	14 134	11 453	762	1 919	3 796
		w	9 702	6 662	5 629	277	756	1 838
462	Bayreuth, Stadt	i	20 316	14 329	12 036	540	1 753	3 665
		w	10 374	7 272	6 432	176	664	1 847
463	Coburg, Stadt	i	12 929	9 340	7 988	527	825	2 186
		w	6 273	4 454	3 995	166	293	1 042
464	Hof, Stadt	i	13 644	9 584	8 795	312	477	2 510
		w	6 601	4 626	4 378	94	154	1 188
Landkreise								
471	Bamberg	i	52 320	38 713	36 111	1 156	1 446	9 747
		w	22 655	15 795	15 096	250	449	4 919
472	Bayreuth	i	36 256	27 468	25 733	787	948	6 158
		w	16 580	11 970	11 495	172	303	3 223
473	Coburg	i	32 290	23 975	22 402	804	769	6 069
		w	14 858	10 561	10 144	186	231	3 049
474	Forchheim	i	40 844	30 203	26 372	1 670	2 161	7 328
		w	17 774	12 368	11 528	288	552	3 748
475	Hof	i	32 793	24 489	22 957	786	746	5 584
		w	15 497	11 272	10 846	197	229	2 817
476	Kronach	i	25 258	17 802	16 793	529	480	6 173
		w	11 533	7 384	7 127	97	160	3 400
477	Kulmbach	i	25 388	19 136	17 892	550	694	4 413
		w	11 919	8 782	8 390	138	254	2 160
478	Lichtenfels	i	23 901	17 245	16 396	421	428	5 107
		w	10 918	7 485	7 256	89	140	2 578
479	Wunsiedel i.Fichtelgebirge	i	24 592	16 943	15 775	540	628	5 957
		w	11 451	7 399	7 072	137	190	3 184
4	Reg.-Bez. Oberfranken	i	360 843	263 361	240 703	9 384	13 274	68 693
		w	166 135	116 030	109 388	2 267	4 375	34 993
							Regierungsbezirk	
Kreisfreie Städte								
561	Ansbach, Stadt	i	13 093	9 080	8 236	340	504	2 732
		w	6 399	4 327	4 018	105	204	1 416
562	Erlangen, Stadt	i	37 101	26 634	17 682	2 567	6 385	6 366
		w	16 835	11 442	8 989	543	1 910	3 378
563	Fürth, Stadt	i	40 838	26 819	22 956	1 576	2 287	8 459
		w	19 687	12 791	11 550	476	765	4 223
564	Nürnberg, Stadt	i	159 494	104 991	86 612	7 110	11 269	32 127
		w	76 460	50 052	43 430	2 390	4 232	15 931
565	Schwabach, Stadt	i	12 982	9 015	7 857	505	653	2 257
		w	6 163	4 175	3 797	153	225	1 147
Landkreise								
571	Ansbach	i	63 473	44 646	42 080	1 191	1 375	13 316
		w	28 360	18 508	17 745	295	468	7 093
572	Erlangen-Höchststadt	i	48 394	36 475	29 209	3 061	4 205	7 847
		w	21 419	15 010	13 433	509	1 068	4 227
573	Fürth	i	40 765	30 367	26 597	1 783	1 987	6 189
		w	19 317	13 855	12 846	392	617	3 231
574	Nürnberger Land	i	58 201	42 779	37 481	2 457	2 841	9 174
		w	27 275	19 313	17 927	551	835	4 783
575	Neustadt a.d.Aisch-Bad Windsheim	i	34 379	24 758	22 981	828	949	6 457
		w	15 172	10 423	9 943	192	288	3 122
576	Roth	i	43 300	31 471	28 500	1 544	1 427	7 231
		w	19 550	13 576	12 815	363	398	3 667
577	Weißenburg-Gunzenhausen	i	31 055	21 897	20 489	701	707	6 956
		w	13 568	9 120	8 729	167	224	3 297
5	Reg.-Bez. Mittelfranken	i	583 075	408 932	350 680	23 663	34 589	109 111
		w	270 205	182 592	165 222	6 136	11 234	55 515
							Regierungsbezirk	
Kreisfreie Städte								
661	Aschaffenburg, Stadt	i	22 475	14 470	12 376	861	1 233	4 413
		w	10 002	6 414	5 766	228	420	1 839

nach Geschlecht, Ausbildungsabschlüssen, Altersklassen sowie Auszubildende

darunter (von Spalte insgesamt) im Alter von ... bis unter ... Jahren								darunter (von Spalte insgesamt) Auszubildende ⁵⁾	Schl.- Nr.
unter 20	20 bis 25	25 bis 30	30 bis 40	40 bis 50	50 bis 55	55 bis 60	60 oder mehr		
Oberfranken									
805	1 768	2 541	5 354	5 733	1 948	1 520	643	1 322	461
371	889	1 255	2 365	2 785	972	797	268	617	
760	1 747	2 378	5 095	5 598	2 268	1 785	685	1 359	462
327	926	1 212	2 369	2 958	1 304	986	292	614	
477	1 053	1 265	3 284	3 861	1 432	1 110	447	783	463
213	520	638	1 524	1 909	725	579	165	356	
565	1 166	1 300	3 378	4 083	1 567	1 128	457	900	464
276	615	644	1 544	1 978	811	566	167	433	
3 506	5 141	5 318	13 403	15 366	5 227	3 377	982	4 078	471
1 532	2 566	2 563	5 641	6 482	2 229	1 328	314	1 806	
2 269	3 124	3 550	9 410	10 744	3 737	2 601	821	2 799	472
987	1 582	1 797	4 245	4 859	1 697	1 145	268	1 237	
1 853	2 684	2 785	8 134	10 010	3 564	2 525	735	2 313	473
797	1 331	1 296	3 670	4 677	1 754	1 099	234	1 008	
2 491	3 748	4 049	9 787	12 545	4 396	2 945	883	2 921	474
1 092	1 925	1 922	4 202	5 304	1 878	1 152	299	1 298	
1 756	2 505	2 892	8 423	10 152	3 591	2 637	837	2 272	475
730	1 318	1 421	3 962	4 760	1 727	1 282	297	958	
1 362	2 212	2 436	6 550	7 580	2 794	1 820	504	1 661	476
543	1 114	1 163	2 912	3 447	1 346	832	176	711	
1 413	2 027	2 347	6 533	7 690	2 835	1 931	612	1 793	477
586	1 044	1 171	3 024	3 604	1 354	905	231	762	
1 383	2 161	2 402	5 912	7 158	2 658	1 689	538	1 757	478
601	1 078	1 162	2 612	3 297	1 198	776	194	795	
1 157	2 031	2 085	5 961	7 784	2 864	2 092	618	1 668	479
513	971	1 015	2 747	3 648	1 391	959	207	736	
19 797	31 367	35 348	91 224	108 304	38 881	27 160	8 762	25 626	4
8 568	15 879	17 259	40 817	49 708	18 386	12 406	3 112	11 331	
Mittelfranken									
548	1 222	1 416	3 257	3 755	1 413	1 116	366	777	561
246	614	683	1 497	1 878	736	595	150	370	
1 105	3 044	4 858	10 571	9 788	3 654	3 021	1 060	2 009	562
524	1 598	2 311	4 573	4 349	1 726	1 348	406	1 001	
1 552	3 466	4 261	10 937	11 912	4 392	3 184	1 134	2 361	563
696	1 770	2 129	5 105	5 728	2 225	1 594	440	1 067	
5 635	13 590	19 096	43 421	42 745	16 453	13 252	5 302	9 115	564
2 641	7 363	9 561	19 393	20 085	8 503	6 702	2 212	4 427	
598	1 115	1 280	3 258	3 846	1 336	1 110	439	826	565
303	571	634	1 505	1 781	653	566	150	397	
4 320	6 431	6 222	15 287	18 409	6 841	4 603	1 360	5 004	571
1 897	3 147	2 978	6 483	8 164	3 125	2 065	501	2 267	
2 502	4 013	4 414	11 856	14 567	5 564	4 212	1 266	3 194	572
1 156	2 036	2 227	5 268	6 277	2 363	1 661	431	1 430	
1 876	3 137	3 624	10 170	12 453	4 616	3 614	1 275	2 416	573
809	1 603	1 837	4 843	5 848	2 223	1 711	443	1 062	
3 051	4 758	5 274	14 603	17 612	6 375	4 768	1 760	3 727	574
1 348	2 447	2 615	6 755	8 129	3 089	2 245	647	1 625	
2 224	3 369	3 322	8 252	10 116	3 795	2 498	803	2 587	575
907	1 582	1 521	3 605	4 486	1 709	1 071	291	1 106	
2 952	3 799	4 047	10 856	12 802	4 410	3 271	1 163	3 464	576
1 366	1 906	1 912	4 744	5 691	2 070	1 474	387	1 572	
2 241	3 077	3 073	7 220	9 057	3 269	2 364	754	2 590	577
936	1 509	1 463	2 967	3 925	1 464	1 036	268	1 119	
28 604	51 021	60 887	149 688	167 062	62 118	47 013	16 682	38 070	5
12 829	26 146	29 871	66 738	76 341	29 886	22 068	6 326	17 443	
Unterfranken									
1 041	2 000	2 478	5 803	6 269	2 361	1 757	766	1 453	661
456	1 034	1 161	2 412	2 755	1 111	796	277	655	

noch: 12. Sozialversicherungspflichtig Beschäftigte*) am Wohnort in den kreisfreien Städten und Landkreisen Bayerns am 31.12.2005

Schl.- Nr.	Regionale Gliederung (i = insgesamt, w = weiblich)	ins- gesamt ¹⁾	darunter					ohne abge- schlossene Berufsaus- bildung
			mit abgeschlossener Berufsausbildung					
			zusammen	darunter mit Abschluss an einer				
				Berufsfach-/ Fachschule ²⁾	Fachhoch- schule ³⁾	Wissenschaftlichen Hochschule, Universität ⁴⁾		
662	Schweinfurt, Stadt	i	15 669	9 818	8 612	511	695	3 709
		w	6 739	4 178	3 830	122	226	1 536
663	Würzburg, Stadt	i	37 127	26 198	20 619	1 500	4 079	6 037
		w	18 882	13 397	11 094	552	1 751	3 168
	Landkreise							
671	Aschaffenburg	i	60 891	44 151	39 429	2 183	2 539	9 439
		w	25 856	17 939	16 861	405	673	4 321
672	Bad Kissingen	i	34 752	25 386	23 699	797	890	6 130
		w	15 051	10 479	9 984	174	321	2 922
673	Rhön-Grabfeld	i	27 336	20 345	18 870	692	783	4 734
		w	11 787	8 316	7 909	146	261	2 297
674	Haßberge	i	30 123	21 942	20 781	633	528	6 062
		w	12 295	8 444	8 166	121	157	2 771
675	Kitzingen	i	29 477	21 065	19 551	758	756	5 375
		w	12 934	8 820	8 396	191	233	2 544
676	Miltenberg	i	44 793	31 100	28 933	1 137	1 030	8 876
		w	18 266	12 200	11 648	227	325	3 778
677	Main-Spessart	i	46 848	34 670	32 086	1 438	1 146	8 432
		w	19 765	13 604	12 985	277	342	4 086
678	Schweinfurt	i	41 217	30 266	27 729	1 394	1 143	7 457
		w	17 406	12 136	11 549	232	355	3 365
679	Würzburg	i	54 621	41 682	37 470	1 767	2 445	7 570
		w	25 476	18 879	17 513	464	902	3 876
6	Reg.-Bez. Unterfranken	i	445 329	321 093	290 155	13 671	17 267	78 234
		w	194 459	134 806	125 701	3 139	5 966	36 503
								Regierungsbezirk
	Kreisfreie Städte							
761	Augsburg, Stadt	i	84 781	54 721	45 797	3 396	5 528	18 001
		w	39 689	25 503	22 212	1 141	2 150	8 493
762	Kaufbeuren, Stadt	i	13 134	8 665	7 775	407	483	2 765
		w	6 287	4 124	3 800	137	187	1 224
763	Kempten (Allgäu), Stadt	i	20 780	13 821	12 405	672	744	4 377
		w	9 623	6 356	5 803	248	305	2 025
764	Memmingen, Stadt	i	13 731	9 353	8 509	407	437	2 851
		w	6 197	4 174	3 916	107	151	1 322
	Landkreise							
771	Aichach-Friedberg	i	43 343	31 619	28 037	1 745	1 837	7 331
		w	19 083	13 489	12 463	506	520	3 424
772	Augsburg	i	82 591	60 340	53 579	3 236	3 525	13 739
		w	36 904	26 345	24 444	839	1 062	6 369
773	Dillingen a.d.Donau	i	33 509	24 032	22 493	866	673	7 356
		w	14 450	9 808	9 396	196	216	3 632
774	Günzburg	i	42 761	30 299	27 775	1 417	1 107	8 868
		w	18 697	12 906	12 040	482	384	4 190
775	Neu-Ulm	i	58 497	41 402	36 608	2 477	2 317	11 312
		w	25 199	17 388	16 042	635	711	5 057
776	Lindau (Bodensee)	i	24 239	17 248	15 206	1 160	882	4 776
		w	11 125	7 697	7 106	299	292	2 200
777	Ostallgäu	i	43 729	32 391	29 855	1 349	1 187	7 763
		w	19 595	14 048	13 287	372	389	3 557
778	Unterallgäu	i	44 634	32 851	30 446	1 266	1 139	7 630
		w	18 809	13 107	12 368	375	364	3 471
779	Donau-Ries	i	45 109	32 951	30 481	1 382	1 088	9 039
		w	18 999	12 806	12 134	315	357	4 646
780	Oberallgäu	i	49 555	35 681	32 736	1 642	1 303	8 076
		w	23 284	16 103	15 148	504	451	3 979
7	Reg.-Bez. Schwaben	i	600 393	425 374	381 702	21 422	22 250	113 884
		w	267 941	183 854	170 159	6 156	7 539	53 589
	Bayern...	i	4 195 094	2 960 961	2 559 370	156 027	245 564	743 670
		w	1 907 157	1 298 298	1 171 286	43 649	83 363	362 628

*) Auswertungen aus der Beschäftigtenstatistik der Bundesagentur für Arbeit; vorläufige Ergebnisse, Stand: Juni 2006.

2) Einschl. abgeschlossene Lehr- und Anlernausbildung.

4) Einschl. Lehrerausbildung.

nach Geschlecht, Ausbildungsabschlüssen, Altersklassen sowie Auszubildende

darunter (von Spalte insgesamt) im Alter von ... bis unter ... Jahren								darunter (von Spalte insgesamt) Auszubildende ⁵⁾	Schl.- Nr.
unter 20	20 bis 25	25 bis 30	30 bis 40	40 bis 50	50 bis 55	55 bis 60	60 oder mehr		
616	1 481	1 551	3 634	4 450	1 909	1 450	578	1 018	662
261	725	655	1 422	1 963	917	605	191	444	
1 143	3 310	5 205	9 667	9 653	3 909	2 979	1 261	2 225	663
574	1 897	2 696	4 483	4 890	2 137	1 616	589	1 151	
3 629	5 472	5 760	15 164	18 061	6 463	4 632	1 710	4 376	671
1 595	2 752	2 767	6 478	7 386	2 638	1 758	482	1 902	
2 363	3 307	3 305	8 149	10 239	3 968	2 648	773	2 861	672
997	1 610	1 595	3 451	4 367	1 714	1 067	250	1 237	
1 795	2 718	2 601	6 659	8 163	3 030	1 911	459	2 354	673
717	1 377	1 222	2 819	3 475	1 295	735	147	1 000	
2 150	3 155	2 906	7 173	8 925	3 255	2 039	520	2 472	674
921	1 504	1 306	2 803	3 615	1 307	687	152	1 068	
1 701	2 767	2 898	7 268	8 760	3 122	2 219	742	2 135	675
757	1 369	1 436	3 091	3 803	1 352	884	242	960	
2 786	4 283	4 450	11 281	12 922	4 747	3 213	1 111	3 499	676
1 119	2 070	2 043	4 449	5 142	1 939	1 188	316	1 445	
3 098	4 239	4 480	11 283	13 811	5 241	3 531	1 165	3 771	677
1 278	2 035	2 107	4 642	5 742	2 187	1 400	374	1 572	
2 530	3 620	3 685	9 744	12 670	4 891	3 100	977	3 069	678
1 047	1 764	1 773	4 118	5 257	2 035	1 128	284	1 294	
2 910	4 764	5 338	13 201	16 266	6 167	4 489	1 486	3 792	679
1 296	2 439	2 709	5 938	7 686	2 904	2 013	491	1 695	
25 762	41 116	44 657	109 026	130 189	49 063	33 968	11 548	33 025	6
11 018	20 576	21 470	46 106	56 081	21 536	13 877	3 795	14 423	
Schwaben									
3 427	7 470	10 264	22 512	22 604	8 619	7 013	2 872	5 045	761
1 550	3 898	5 037	9 558	10 569	4 462	3 488	1 127	2 404	
728	1 238	1 274	3 044	3 806	1 413	1 143	488	1 013	762
311	637	592	1 378	1 846	734	610	179	455	
901	1 952	2 334	5 151	5 583	2 160	1 884	815	1 251	763
398	1 006	1 096	2 181	2 647	1 090	884	321	579	
635	1 390	1 495	3 313	3 758	1 467	1 162	511	900	764
270	688	705	1 367	1 691	732	570	174	421	
3 089	3 995	4 331	10 979	12 434	4 236	3 106	1 173	3 430	771
1 373	1 981	2 082	4 698	5 314	1 896	1 318	421	1 531	
5 164	7 159	7 900	20 778	24 160	8 610	6 405	2 415	5 994	772
2 202	3 563	3 814	8 931	10 714	3 988	2 901	791	2 575	
2 443	3 152	3 413	8 287	9 575	3 479	2 360	800	2 723	773
1 038	1 502	1 631	3 396	4 103	1 544	978	258	1 167	
2 733	4 159	4 293	10 734	12 273	4 275	3 111	1 183	3 255	774
1 185	2 078	1 978	4 438	5 361	1 907	1 338	412	1 478	
2 973	5 501	6 022	14 781	16 613	6 184	4 599	1 824	4 118	775
1 260	2 667	2 827	5 998	7 126	2 777	1 949	595	1 845	
1 358	2 141	2 304	6 184	6 922	2 355	2 033	942	1 840	776
567	1 091	1 121	2 688	3 180	1 174	957	347	822	
3 305	4 435	4 414	10 724	11 983	4 232	3 236	1 400	3 850	777
1 408	2 237	2 117	4 527	5 378	1 997	1 437	494	1 616	
3 313	4 514	4 656	11 155	12 049	4 337	3 247	1 363	3 787	778
1 360	2 198	2 264	4 472	4 880	1 871	1 320	444	1 547	
3 280	4 626	4 841	11 133	12 358	4 445	3 236	1 190	3 557	779
1 388	2 195	2 239	4 418	5 040	1 973	1 328	418	1 492	
3 398	4 696	4 991	12 325	13 813	4 712	4 002	1 618	3 982	780
1 467	2 426	2 568	5 553	6 427	2 353	1 864	626	1 713	
36 747	56 428	62 532	151 100	167 931	60 524	46 537	18 594	44 745	7
15 777	28 167	30 071	63 603	74 276	28 498	20 942	6 607	19 645	
228 777	375 625	450 604	1 094 109	1 174 455	425 289	323 174	123 061	285 425	
100 883	192 479	222 078	474 773	523 335	200 216	146 900	46 493	127 764	

1) Einschl. Fälle "mit unbekannter Ausbildung" bzw. "Angabe nicht möglich" oder "ohne Angabe".

3) Einschl. Ingenieurschulen.

5) Einschl. Anlernlinge, Praktikanten und Volontäre.

Klassifikation der Wirtschaftszweige, Ausgabe 2003 (WZ 2003)
Tiefengliederung bis zur Ebene der Wirtschaftsgruppe

A Land- und Forstwirtschaft

- 01 Landwirtschaft und Jagd
 - 01.1 Pflanzenbau
 - 01.2 Tierhaltung
 - 01.3 Gemischte Landwirtschaft
 - 01.4 Erbringung von landwirtschaftlichen und gärtnerischen Dienstleistungen
 - 01.5 Jagd
- 02 Forstwirtschaft
 - 02.0 Forstwirtschaft

B Fischerei und Fischzucht

- 05 Fischerei und Fischzucht
 - 05.0 Fischerei und Fischzucht

C Bergbau und Gewinnung von Steinen und Erden

CA Kohlenbergbau, Torfgewinnung, Gewinnung von Erdöl und Erdgas, Bergbau auf Uran- und Thoriumerze

- 10 Kohlenbergbau, Torfgewinnung
 - 10.1 Steinkohlenbergbau und -brikettherstellung
 - 10.2 Braunkohlenbergbau und -veredlung
 - 10.3 Torfgewinnung und -veredlung
- 11 Gewinnung von Erdöl und Erdgas, Erbringung damit verbundener Dienstleistungen
 - 11.1 Gewinnung von Erdöl und Erdgas
 - 11.2 Erbringung von Dienstleistungen bei der Gewinnung von Erdöl und Erdgas
- 12 Bergbau auf Uran- und Thoriumerze
 - 12.0 Bergbau auf Uran- und Thoriumerze

CB Erzbergbau, Gewinnung von Steinen und Erden, sonstiger Bergbau

- 13 Erzbergbau
 - 13.1 Eisenerzbergbau
 - 13.2 NE-Metallerzbergbau (ohne Bergbau auf Uran- und Thoriumerze)
- 14 Gewinnung von Steinen und Erden, sonstiger Bergbau
 - 14.1 Gewinnung von Natursteinen
 - 14.2 Gewinnung von Kies, Sand, Ton und Kaolin
 - 14.3 Gewinnung von Mineralien für die Herstellung von chemischen Erzeugnissen
 - 14.4 Gewinnung von Salz
 - 14.5 Gewinnung von Steinen und Erden a.n.g., sonstiger Bergbau

D Verarbeitendes Gewerbe

DA Ernährungsgewerbe und Tabakverarbeitung

- 15 Ernährungsgewerbe
 - 15.1 Schlachten und Fleischverarbeitung
 - 15.2 Fischverarbeitung
 - 15.3 Obst- und Gemüseverarbeitung
 - 15.4 Herstellung von pflanzlichen und tierischen Ölen und Fetten
 - 15.5 Milchverarbeitung; Herstellung von Speiseeis
 - 15.6 Mahl- und Schälmaschinen, Herstellung von Stärke und Stärkeerzeugnissen
 - 15.7 Herstellung von Futtermitteln
 - 15.8 Sonstiges Ernährungsgewerbe (ohne Getränkeherstellung)
 - 15.9 Herstellung von Getränken
- 16 Tabakverarbeitung
 - 16.0 Tabakverarbeitung

Klassifikation der Wirtschaftszweige, Ausgabe 2003 (WZ 2003)
Tiefengliederung bis zur Ebene der Wirtschaftsgruppe

DB Textil- und Bekleidungsgewerbe

- 17 Textilgewerbe
 - 17.1 Spinnstoffaufbereitung und Spinnerei
 - 17.2 Weberei
 - 17.3 Textilveredlung
 - 17.4 Herstellung von konfektionierten Textilwaren (ohne Bekleidung)
 - 17.5 Sonstiges Textilgewerbe (ohne Herstellung von Maschenware)
 - 17.6 Herstellung von gewirktem und gestricktem Stoff
 - 17.7 Herstellung von gewirkten und gestrickten Fertigerzeugnissen
- 18 Bekleidungsgewerbe
 - 18.1 Herstellung von Lederbekleidung
 - 18.2 Herstellung von Bekleidung (ohne Lederbekleidung)
 - 18.3 Zurichtung und Färben von Fellen, Herstellung von Pelzwaren

DC Ledergewerbe

- 19 Ledergewerbe
 - 19.1 Herstellung von Leder und Lederfaserstoff
 - 19.2 Lederverarbeitung (ohne Herstellung von Lederbekleidung und Schuhen)
 - 19.3 Herstellung von Schuhen

DD Holzgewerbe (ohne Herstellung von Möbeln)

- 20 Holzgewerbe (ohne Herstellung von Möbeln)
 - 20.1 Säge-, Hobel- und Holzimprägnierwerke
 - 20.2 Herstellung von Furnier-, Sperrholz-, Holzfaser- und Holzspanplatten
 - 20.3 Herstellung von Konstruktionsteilen, Fertigbauteilen, Ausbauelementen und Fertigteilbauten aus Holz
 - 20.4 Herstellung von Verpackungsmitteln, Lagerbehältern und Ladungsträgern aus Holz
 - 20.5 Herstellung von Holzwaren a.n.g., sowie von Kork-, Flecht- und Korbwaren (ohne Herstellung von Möbeln)

DE Papier-, Verlags- und Druckgewerbe

- 21 Papiergewerbe
 - 21.1 Herstellung von Holzstoff, Zellstoff, Papier, Karton und Pappe
 - 21.2 Herstellung von Waren aus Papier, Karton und Pappe
- 22 Verlagsgewerbe, Druckgewerbe, Vervielfältigung von bespielten Ton-, Bild- und Datenträgern
 - 22.1 Verlagsgewerbe
 - 22.2 Druckgewerbe
 - 22.3 Vervielfältigung von bespielten Ton-, Bild- und Datenträgern

DF Kokerei, Mineralölverarbeitung, Herstellung und Verarbeitung von Spalt- und Brutstoffen

- 23 Kokerei, Mineralölverarbeitung, Herstellung und Verarbeitung von Spalt- und Brutstoffen
 - 23.1 Kokerei
 - 23.2 Mineralölverarbeitung
 - 23.3 Herstellung und Verarbeitung von Spalt- und Brutstoffen

DG Herstellung von chemischen Erzeugnissen

- 24 Herstellung von chemischen Erzeugnissen
 - 24.1 Herstellung von chemischen Grundstoffen
 - 24.2 Herstellung von Schädlingsbekämpfungs-, Pflanzenschutz- und Desinfektionsmitteln
 - 24.3 Herstellung von Anstrichmitteln, Druckfarben und Kitten
 - 24.4 Herstellung von pharmazeutischen Erzeugnissen
 - 24.5 Herstellung von Seifen, Wasch-, Reinigungs- und Körperpflegemitteln sowie von Duftstoffen
 - 24.6 Herstellung von sonstigen chemischen Erzeugnissen
 - 24.7 Herstellung von Chemiefasern

Klassifikation der Wirtschaftszweige, Ausgabe 2003 (WZ 2003)
Tiefengliederung bis zur Ebene der Wirtschaftsgruppe

DH Herstellung von Gummi- und Kunststoffwaren

- 25 Herstellung von Gummi- und Kunststoffwaren
 - 25.1 Herstellung von Gummiwaren
 - 25.2 Herstellung von Kunststoffwaren

DI Glasgewerbe, Herstellung von Keramik, Verarbeitung von Steinen und Erden

- 26 Glasgewerbe, Herstellung von Keramik, Verarbeitung von Steinen und Erden
 - 26.1 Herstellung von Glas und Glaswaren
 - 26.2 Herstellung von keramischen Erzeugnissen (ohne Herstellung von Ziegeln und Baukeramik)
 - 26.3 Herstellung von keramischen Wand- und Bodenfliesen und -platten
 - 26.4 Herstellung von Ziegeln und sonstiger Baukeramik
 - 26.5 Herstellung von Zement, Kalk und gebranntem Gips
 - 26.6 Herstellung von Erzeugnissen aus Beton, Zement und Gips
 - 26.7 Be- und Verarbeitung von Naturwerksteinen und Natursteinen a.n.g.
 - 26.8 Herstellung von sonstigen Erzeugnissen aus nicht metallischen Mineralien

DJ Metallerzeugung und -bearbeitung, Herstellung von Metallerzeugnissen

- 27 Metallerzeugung und -bearbeitung
 - 27.1 Erzeugung von Roheisen, Stahl und Ferrolegierungen
 - 27.2 Herstellung von Rohren
 - 27.3 Sonstige erste Bearbeitung von Eisen und Stahl
 - 27.4 Erzeugung und erste Bearbeitung von NE-Metallen
 - 27.5 Gießereien
- 28 Herstellung von Metallerzeugnissen
 - 28.1 Stahl- und Leichtmetallbau
 - 28.2 Herstellung von Metallbehältern mit einem Fassungsvermögen von mehr als 300 l; Herstellung von Heizkörpern und -kesseln für Zentralheizungen
 - 28.3 Herstellung von Dampfkesseln (ohne Zentralheizungskessel)
 - 28.4 Herstellung von Schmiede-, Press-, Zieh- und Stanzteilen, gewalzten Ringen und pulvermetallurgischen Erzeugnissen
 - 28.5 Oberflächenveredlung, Wärmebehandlung und Mechanik a.n.g.
 - 28.6 Herstellung von Schneidwaren, Werkzeugen, Schlössern und Beschlägen aus unedlen Metallen
 - 28.7 Herstellung von sonstigen Metallwaren

DK Maschinenbau

- 29 Maschinenbau
 - 29.1 Herstellung von Maschinen für die Erzeugung und Nutzung von mechanischer Energie (ohne Motoren für Luft- und Straßenfahrzeuge)
 - 29.2 Herstellung von sonstigen nicht wirtschaftszweigspezifischen Maschinen
 - 29.3 Herstellung von land- und forstwirtschaftlichen Maschinen
 - 29.4 Herstellung von Werkzeugmaschinen
 - 29.5 Herstellung von Maschinen für sonstige bestimmte Wirtschaftszweige
 - 29.6 Herstellung von Waffen und Munition
 - 29.7 Herstellung von Haushaltsgeräten a.n.g.

DL Herstellung von Büromaschinen, Datenverarbeitungsgeräten und -einrichtungen; Elektrotechnik, Feinmechanik und Optik

- 30 Herstellung von Büromaschinen, Datenverarbeitungsgeräten und -einrichtungen
 - 30.0 Herstellung von Büromaschinen, Datenverarbeitungsgeräten und -einrichtungen
- 31 Herstellung von Geräten der Elektrizitätserzeugung, -verteilung u.ä.
 - 31.1 Herstellung von Elektromotoren, Generatoren und Transformatoren
 - 31.2 Herstellung von Elektrizitätsverteilungs- und -schalteinrichtungen
 - 31.3 Herstellung von isolierten Elektrokabeln, -leitungen und -drähten
 - 31.4 Herstellung von Akkumulatoren und Batterien
 - 31.5 Herstellung von elektrischen Lampen und Leuchten
 - 31.6 Herstellung von elektrischen Ausrüstungen a.n.g.

Klassifikation der Wirtschaftszweige, Ausgabe 2003 (WZ 2003)
Tiefengliederung bis zur Ebene der Wirtschaftsgruppe

- 32 Rundfunk- und Nachrichtentechnik
 - 32.1 Herstellung von elektronischen Bauelementen
 - 32.2 Herstellung von Geräten und Einrichtungen der Telekommunikationstechnik
 - 32.3 Herstellung von Rundfunkgeräten sowie phono- und videotechnischen Geräten
- 33 Medizin-, Mess-, Steuer- und Regelungstechnik, Optik, Herstellung von Uhren
 - 33.1 Herstellung von medizinischen Geräten und orthopädischen Erzeugnissen
 - 33.2 Herstellung von Mess-, Kontroll-, Navigations- u.ä. Instrumenten und Vorrichtungen
 - 33.3 Herstellung von industriellen Prozesssteuerungseinrichtungen
 - 33.4 Herstellung von optischen und fotografischen Geräten
 - 33.5 Herstellung von Uhren

DM Fahrzeugbau

- 34 Herstellung von Kraftwagen und Kraftwagenteilen
 - 34.1 Herstellung von Kraftwagen und Kraftwagenmotoren
 - 34.2 Herstellung von Karosserien, Aufbauten und Anhängern
 - 34.3 Herstellung von Teilen und Zubehör für Kraftwagen und Kraftwagenmotoren
- 35 Sonstiger Fahrzeugbau
 - 35.1 Schiff- und Bootsbau
 - 35.2 Bahnindustrie
 - 35.3 Luft- und Raumfahrzeugbau
 - 35.4 Herstellung von Krafträdern, Fahrrädern und Behindertenfahrzeugen
 - 35.5 Fahrzeugbau a.n.g.

DN Herstellung von Möbeln, Schmuck, Musikinstrumenten, Sportgeräten, Spielwaren und sonstigen Erzeugnissen; Recycling

- 36 Herstellung von Möbeln, Schmuck, Musikinstrumenten, Sportgeräten, Spielwaren und sonstigen Erzeugnissen
 - 36.1 Herstellung von Möbeln
 - 36.2 Herstellung von Schmuck und ähnlichen Erzeugnissen
 - 36.3 Herstellung von Musikinstrumenten
 - 36.4 Herstellung von Sportgeräten
 - 36.5 Herstellung von Spielwaren
 - 36.6 Herstellung von sonstigen Erzeugnissen
- 37 Recycling
 - 37.1 Recycling von metallischen Altmaterialien und Reststoffen
 - 37.2 Recycling von nicht metallischen Altmaterialien und Reststoffen

E Energie- und Wasserversorgung

- 40 Energieversorgung
 - 40.1 Elektrizitätsversorgung
 - 40.2 Gasversorgung
 - 40.3 Wärmeversorgung
- 41 Wasserversorgung
 - 41.0 Wasserversorgung

F Baugewerbe

- 45 Baugewerbe
 - 45.1 Vorbereitende Baustellenarbeiten
 - 45.2 Hoch- und Tiefbau
 - 45.3 Bauinstallation
 - 45.4 Sonstiges Ausbaugewerbe
 - 45.5 Vermietung von Baumaschinen und -geräten mit Bedienungspersonal

Klassifikation der Wirtschaftszweige, Ausgabe 2003 (WZ 2003)
Tiefengliederung bis zur Ebene der Wirtschaftsgruppe

G Handel; Instandhaltung und Reparatur von Kraftfahrzeugen und Gebrauchsgütern

- 50 Kraftfahrzeughandel; Instandhaltung und Reparatur von Kraftfahrzeugen; Tankstellen
 - 50.1 Handel mit Kraftwagen
 - 50.2 Instandhaltung und Reparatur von Kraftwagen
 - 50.3 Handel mit Kraftwagenteilen und Zubehör
 - 50.4 Handel mit Krafträdern, Teilen und Zubehör; Instandhaltung und Reparatur von Krafträdern
 - 50.5 Tankstellen

- 51 Handelsvermittlung und Großhandel (ohne Handel mit Kraftfahrzeugen)
 - 51.1 Handelsvermittlung
 - 51.2 Großhandel mit landwirtschaftlichen Grundstoffen und lebenden Tieren
 - 51.3 Großhandel mit Nahrungsmitteln, Getränken und Tabakwaren
 - 51.4 Großhandel mit Gebrauchs- und Verbrauchsgütern
 - 51.5 Großhandel mit nicht landwirtschaftlichen Halbwaren, Altmaterial und Reststoffen
 - 51.8 Großhandel mit Maschinen, Ausrüstungen und Zubehör
 - 51.9 Sonstiger Großhandel

- 52 Einzelhandel (ohne Handel mit Kraftfahrzeugen und ohne Tankstellen); Reparatur von Gebrauchsgütern
 - 52.1 Einzelhandel mit Waren verschiedener Art (in Verkaufsräumen)
 - 52.2 Facheinzelhandel mit Nahrungsmitteln, Getränken und Tabakwaren (in Verkaufsräumen)
 - 52.3 Apotheken; Facheinzelhandel mit medizinischen, orthopädischen und kosmetischen Artikeln (in Verkaufsräumen)
 - 52.4 Sonstiger Facheinzelhandel (in Verkaufsräumen)
 - 52.5 Einzelhandel mit Antiquitäten und Gebrauchtwagen (in Verkaufsräumen)
 - 52.6 Einzelhandel (nicht in Verkaufsräumen)
 - 52.7 Reparatur von Gebrauchsgütern

H Gastgewerbe

- 55 Gastgewerbe
 - 55.1 Hotellerie
 - 55.2 Sonstiges Beherbergungsgewerbe
 - 55.3 Speisengeprägte Gastronomie
 - 55.4 Getränkegeprägte Gastronomie
 - 55.5 Kantinen und Caterer

I Verkehr und Nachrichtenübermittlung

- 60 Landverkehr; Transport in Rohrfernleitungen
 - 60.1 Eisenbahnverkehr
 - 60.2 Sonstiger Landverkehr
 - 60.3 Transport in Rohrfernleitungen

- 61 Schifffahrt
 - 61.1 See- und Küstenschifffahrt
 - 61.2 Binnenschifffahrt

- 62 Luftfahrt
 - 62.1 Linienflugverkehr
 - 62.2 Gelegenheitsflugverkehr
 - 62.3 Raumtransport

- 63 Hilfs- und Nebentätigkeiten für den Verkehr; Verkehrsvermittlung
 - 63.1 Frachtumschlag und Lagerei
 - 63.2 Sonstige Hilfs- und Nebentätigkeiten für den Verkehr
 - 63.3 Reisebüros und Reiseveranstalter
 - 63.4 Spedition, sonstige Verkehrsvermittlung

- 64 Nachrichtenübermittlung
 - 64.1 Postverwaltung und private Post- und Kurierdienste
 - 64.3 Fernmeldedienste

Klassifikation der Wirtschaftszweige, Ausgabe 2003 (WZ 2003)
Tiefengliederung bis zur Ebene der Wirtschaftsgruppe

J Kredit- und Versicherungsgewerbe

- 65 Kreditgewerbe
 - 65.1 Zentralbanken und Kreditinstitute
 - 65.2 Sonstige Finanzierungsinstitutionen
- 66 Versicherungsgewerbe
 - 66.0 Versicherungsgewerbe
- 67 Mit dem Kredit- und Versicherungsgewerbe verbundene Tätigkeiten
 - 67.1 Mit dem Kreditgewerbe verbundene Tätigkeiten
 - 67.2 Mit dem Versicherungsgewerbe verbundene Tätigkeiten

K Grundstücks- und Wohnungswesen, Vermietung beweglicher Sachen, Erbringung von wirtschaftlichen Dienstleistungen a.n.g.

- 70 Grundstücks- und Wohnungswesen
 - 70.1 Erschließung, Kauf und Verkauf von Grundstücken, Gebäuden und Wohnungen
 - 70.2 Vermietung und Verpachtung von eigenen Grundstücken, Gebäuden und Wohnungen
 - 70.3 Vermittlung und Verwaltung von fremden Grundstücken, Gebäuden und Wohnungen
- 71 Vermietung beweglicher Sachen ohne Bedienungspersonal
 - 71.1 Vermietung von Kraftwagen bis 3,5t Gesamtgewicht
 - 71.2 Vermietung von sonstigen Verkehrsmitteln
 - 71.3 Vermietung von Maschinen und Geräten
 - 71.4 Vermietung von Gebrauchsgütern a.n.g.
- 72 Datenverarbeitung und Datenbanken
 - 72.1 Hardwareberatung
 - 72.2 Softwarehäuser
 - 72.3 Datenverarbeitungsdienste
 - 72.4 Datenbanken
 - 72.5 Instandhaltung und Reparatur von Büromaschinen, Datenverarbeitungsgeräten und -einrichtungen
 - 72.6 Sonstige mit der Datenverarbeitung verbundene Tätigkeiten
- 73 Forschung und Entwicklung
 - 73.1 Forschung und Entwicklung im Bereich Natur-, Ingenieur-, Agrarwissenschaften und Medizin
 - 73.2 Forschung und Entwicklung im Bereich Rechts-, Wirtschafts- und Sozialwissenschaften sowie im Bereich Sprach-, Kultur- und Kunstwissenschaften
- 74 Erbringung von wirtschaftlichen Dienstleistungen a.n.g.
 - 74.1 Rechts-, Steuer- und Unternehmensberatung, Wirtschaftsprüfung, Buchführung, Markt- und Meinungsforschung, Managementtätigkeiten von Holdinggesellschaften
 - 74.2 Architektur- und Ingenieurbüros
 - 74.3 Technische, physikalische und chemische Untersuchung
 - 74.4 Werbung
 - 74.5 Personal- und Stellenvermittlung, Überlassung von Arbeitskräften
 - 74.6 Wach- und Sicherheitsdienste sowie Detekteien
 - 74.7 Reinigung von Gebäuden, Inventar und Verkehrsmitteln
 - 74.8 Erbringung von sonstigen wirtschaftlichen Dienstleistungen a.n.g.

L Öffentliche Verwaltung, Verteidigung, Sozialversicherung

- 75 Öffentliche Verwaltung, Verteidigung, Sozialversicherung
 - 75.1 Öffentliche Verwaltung
 - 75.2 Auswärtige Angelegenheiten, Verteidigung, Rechtspflege, Öffentliche Sicherheit und Ordnung
 - 75.3 Sozialversicherung und Arbeitsförderung

Klassifikation der Wirtschaftszweige, Ausgabe 2003 (WZ 2003)
Tiefengliederung bis zur Ebene der Wirtschaftsgruppe

M Erziehung und Unterricht

- 80 Erziehung und Unterricht
 - 80.1 Kindergärten, Vor- und Grundschulen
 - 80.2 Weiterführende Schulen
 - 80.3 Hochschulen und andere Bildungseinrichtungen des Tertiärsbereichs
 - 80.4 Erwachsenenbildung und sonstiger Unterricht

N Gesundheits-, Veterinär- und Sozialwesen

- 85 Gesundheits-, Veterinär- und Sozialwesen
 - 85.1 Gesundheitswesen
 - 85.2 Veterinärwesen
 - 85.3 Sozialwesen

O Erbringung von sonstigen öffentlichen und persönlichen Dienstleistungen

- 90 Abwasser- und Abfallbeseitigung und sonstige Entsorgung
 - 90.0 Abwasser- und Abfallbeseitigung und sonstige Entsorgung

- 91 Interessenvertretungen sowie kirchliche und sonstige Vereinigungen (ohne Sozialwesen, Kultur und Sport)
 - 91.1 Wirtschafts- und Arbeitgeberverbände, Berufsorganisationen
 - 91.2 Arbeitnehmervereinigungen
 - 91.3 Kirchliche Vereinigungen; politische Parteien sowie sonstige Interessenvertretungen und Vereinigungen a.n.g.

- 92 Kultur, Sport und Unterhaltung
 - 92.1 Film- und Videofilmherstellung, -verleih und -vertrieb, Kinos
 - 92.2 Rundfunkveranstalter, Herstellung von Hörfunk- und Fernsehprogrammen
 - 92.3 Erbringung von sonstigen kulturellen und unterhaltenden Leistungen
 - 92.4 Korrespondenz- und Nachrichtenbüros, selbständige Journalistinnen und Journalisten
 - 92.5 Bibliotheken, Archive, Museen, botanische und zoologische Gärten
 - 92.6 Sport
 - 92.7 Erbringung von sonstigen Dienstleistungen für Unterhaltung, Erholung und Freizeit

- 93 Erbringung von sonstigen Dienstleistungen
 - 93.0 Erbringung von sonstigen Dienstleistungen

P Private Haushalte mit Hauspersonal

- 95 Private Haushalte mit Hauspersonal
 - 95.0 Private Haushalte mit Hauspersonal

Q Exterritoriale Organisationen und Körperschaften

- 99 Exterritoriale Organisationen und Körperschaften
 - 99.0 Exterritoriale Organisationen und Körperschaften

**Zusammengefasste Wirtschaftsabschnitte
für Veröffentlichungszwecke innerhalb der Beschäftigtenstatistik**

Bezeichnung in der Statistik	Position in WZ 2003
Land- und Forstwirtschaft , Fischerei	A + B
Produzierendes Gewerbe	C - F
Bergbau	C
Verarbeitendes Gewerbe	D
Energie- und Wasserversorgung	E
Baugewerbe	F
Handel, Gastgewerbe und Verkehr	G - I
Handel	G
Gastgewerbe	H
Verkehr und Nachrichtenübermittlung	I
Sonstige Dienstleistungen	J - Q
Kredit- und Versicherungsgewerbe	J
Grundstücks-, Wohnungswesen, Vermietung beweglicher Sachen usw.	K
Öffentliche Verwaltung u. ä.	L + Q
Öffentliche und private Dienstleistungen (ohne öffentliche Verwaltung)	M - P